

Configuración de TPV Inbursa

Agrega valor a tu negocio con la Terminal de Punto de Venta (TPV) de Inbursa. Esta terminal, permite a los negocios que cuentan con ADM Tienda, realizar los cobros de la venta de bienes y servicios con tarjetas de crédito y débito. ¡Todo al instante!

Para gozar de este beneficio, a continuación se indican los pasos para la configuración de la TPV Inbursa:

1) Prepara tu información para enlazar la TPV con ADM Tienda

Antes de comenzar conoce los dispositivos compatibles  dando clic [aquí](#).

- a) Realiza la descarga de la aplicación **i-móvil app Inbursa**  desde las tiendas virtuales



- b) Una vez realizado el paso del inciso a), deberás ingresar a la aplicación **ADM Tienda**, automáticamente arroja la ventana **Configuración de TPV de Inbursa**, en la que debes capturar **usuario** y **contraseña** de la TPV Inbursa móvil (datos proporcionados por Inbursa).

Una vez capturados los datos presiona .

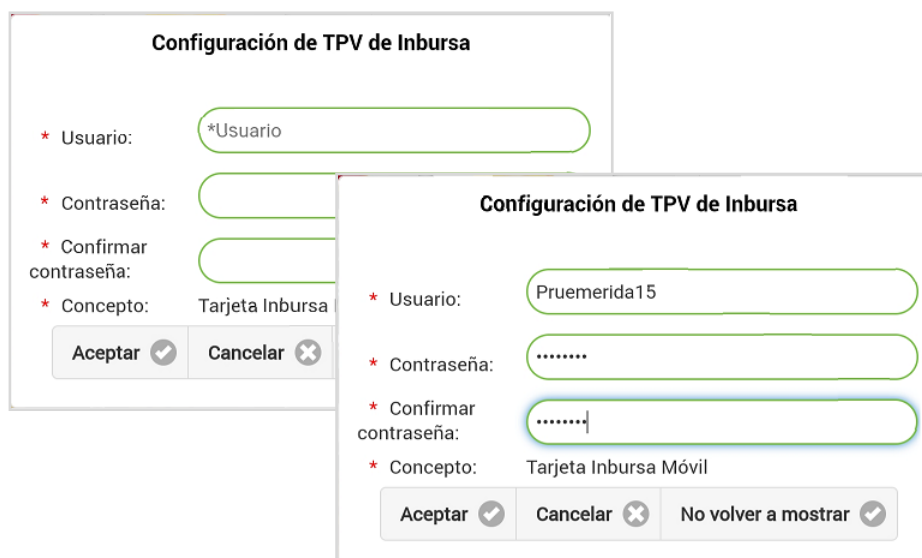

The image shows two overlapping screenshots of the 'Configuración de TPV de Inbursa' screen. The background screenshot shows the initial form with fields for 'Usuario' (containing '*Usuario'), 'Contraseña', 'Confirmar contraseña', and 'Concepto' (set to 'Tarjeta Inbursa'). The foreground screenshot shows the form after data entry: 'Usuario' is 'Pruemerida15', 'Contraseña' and 'Confirmar contraseña' are masked with dots, and 'Concepto' is 'Tarjeta Inbursa Móvil'. Both screenshots have 'Aceptar' and 'Cancelar' buttons at the bottom.

Figura 1- Ventana con datos capturados en configuración de TPV de Inbursa

2 Captura tu nota de venta y paga con tarjeta utilizando la terminal

a) Ahora ingresa a:

Menú Nueva nota / Genera tu nota de venta

Presiona **COBRAR**



Figura 2- Ventana nueva nota de venta

- b) En la ventana **pago de nota de venta**, dentro del campo **forma de pago** selecciona la opción **Tarjeta Inbursa Móvil**

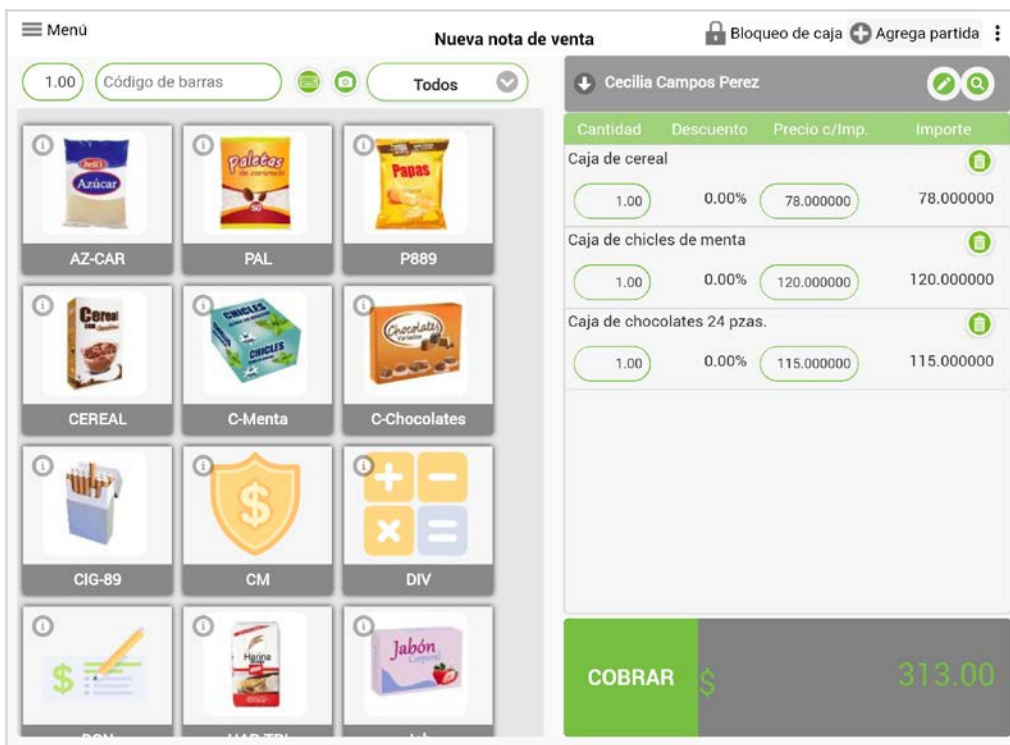

The screenshot shows a software interface for processing a sale invoice payment. On the left, a list of items is displayed with columns for quantity, discount, unit price, and total amount. Below this is a summary section with 'Subtotal: 269.83', 'Descuento: 0.00', 'IEPS: 0.00', 'Impuestos: 43.17', and a bolded 'Total: \$ 313.00'. The main area is titled 'Pago de nota de venta' and contains a 'Forma de pago' dropdown menu currently set to 'Efectivo', with 'Tarjeta Inbursa Móvil' highlighted. Other fields include 'Monto a pagar (MXN): 313.00', 'Facturación: No', and a 'Terminar' button. A summary table at the bottom right shows 'Propina: 0.00 MXN', 'Recibido: 0.00 MXN', 'Saldo: 313.00 MXN', and 'Cambio: 0.00 MXN'.

Cantidad	Descuento	Precio c/Imp.	Importe
Caja de cereal			
1.00	0.00%	78.000000	78.000000
Caja de chicles de menta			
1.00	0.00%	120.000000	120.000000
Caja de chocolates 24 pzas.			
1.00	0.00%	115.000000	115.000000

Subtotal:	269.83
Descuento:	0.00
IEPS:	0.00
Impuestos:	43.17
Total: \$	313.00

Propina:	0.00	MXN
Recibido:	0.00	MXN
Saldo:	313.00	MXN
Cambio:	0.00	MXN

Figura 4- Ventana Pago de nota de venta con desglose de forma de pago

- c) Una vez seleccionada la forma de pago, debes capturar los últimos cuatro dígitos de la tarjeta con la que se realizará el cobro. Presiona la opción **Agregar pago** para continuar.

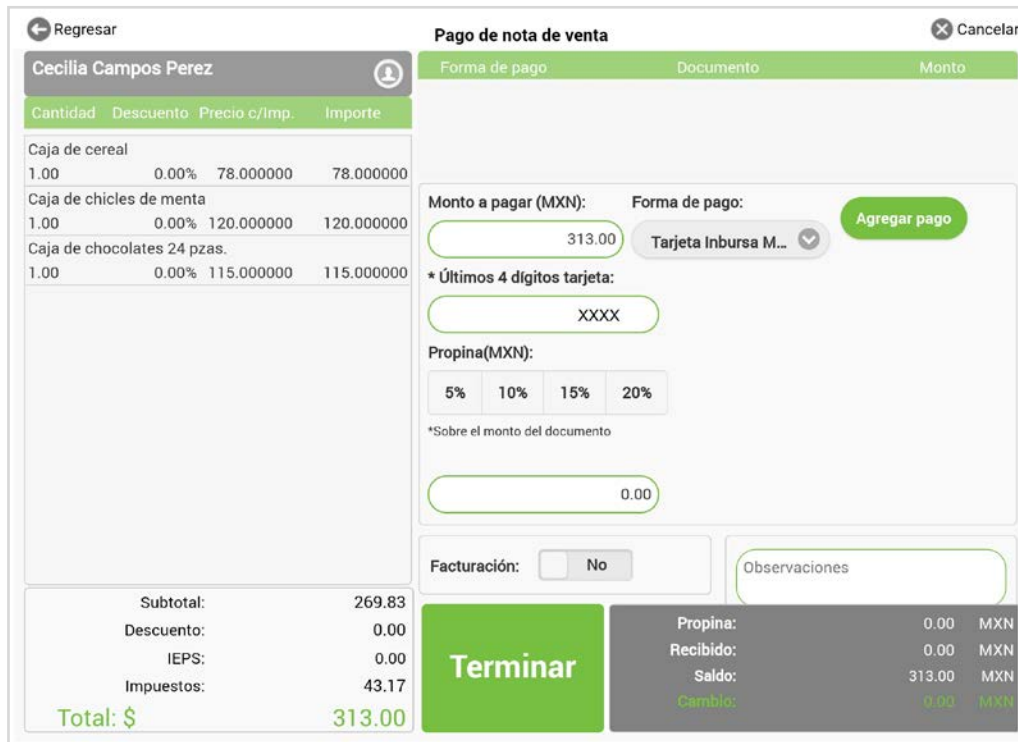

Pago de nota de venta

Regresar Cancelar

Cecilia Campos Perez

Cantidad	Descuento	Precio c/Imp.	Importe
Caja de cereal			
1.00	0.00%	78.000000	78.000000
Caja de chicles de menta			
1.00	0.00%	120.000000	120.000000
Caja de chocolates 24 pzas.			
1.00	0.00%	115.000000	115.000000

Monto a pagar (MXN): 313.00

Forma de pago: Tarjeta Inbursa M... **Agregar pago**

* Últimos 4 dígitos tarjeta: XXXX

Propina(MXN): 5% 10% 15% 20%

*Sobre el monto del documento: 0.00

Facturación: No

Observaciones

Subtotal:	269.83
Descuento:	0.00
IEPS:	0.00
Impuestos:	43.17
Total: \$	313.00

Terminar

Propina:	0.00	MXN
Recibido:	0.00	MXN
Saldo:	313.00	MXN
Cambio:	0.00	MXN

Figura 5- Ventana de pago de nota de venta con forma de pago Tarjeta Inbursa Móvil

3 Realiza el cobro utilizando i-móvil v obtén la comprobación del mismo

- a) En este paso, se abre automáticamente la ventana de pagos de la aplicación **i-móvil Inbursa**, en donde debes introducir la tarjeta o deslizarla en la TPV y presionar **leer tarjeta** para que muestre los datos de la misma. Después presiona **Pagar**.



Figura 6- Ventanas i-móvil lectura y pago de tarjeta

- b) Se mostrará la ventana de aceptación del pago, en la que debes validar que la información sea correcta y presiona **continuar**.

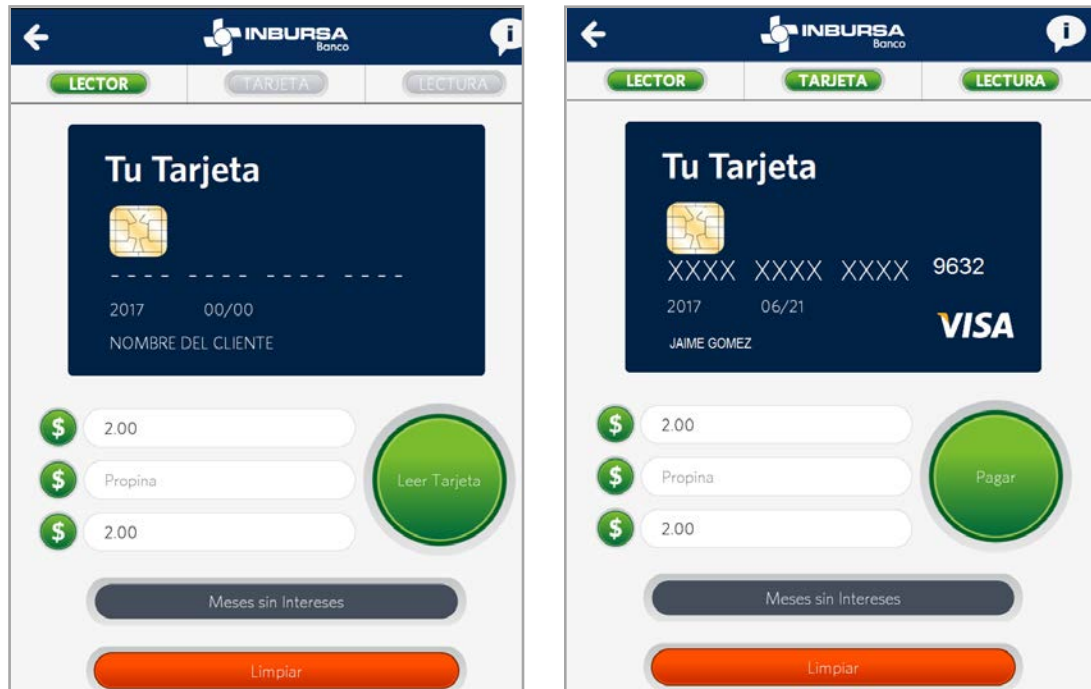

Figura 7- Ventana i-móvil de aceptación de pago

- c) Al continuar, muestra una ventana informando que la tarjeta ha sido aprobada con éxito. Presiona **continuar** para ir a la ventana donde el cliente deberá realizar la firma digitalizada y posteriormente presiona **continuar**.

👉 En caso de tener algún inconveniente durante el cobro, deberás validarlo directamente en la aplicación i-móvil.

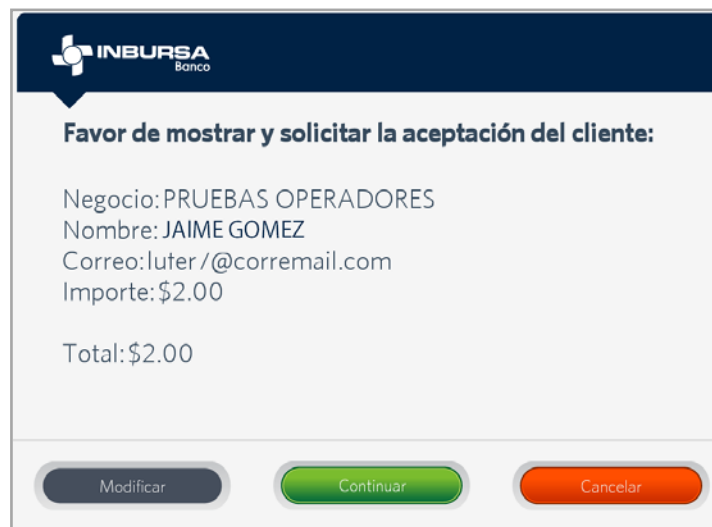

Figura 8 Ventanas i-móvil pago procesado y firma digitalizada

- d) La aplicación mostrará el comprobante de pago que será enviado al cliente. Para finalizar solo presiona .

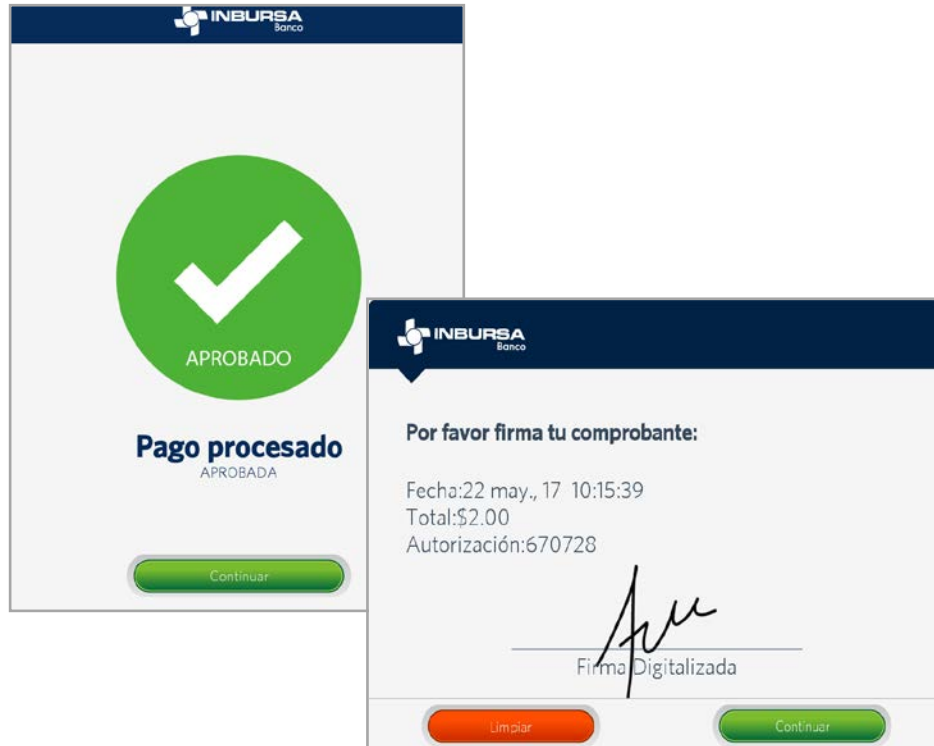

Figura 9- Ventana i-móvil con impresión de comprobante de pago

- e) Y con esto regresa a la ventana de **pago de nota de venta** en **ADM Tienda**, en donde debes presionar **Terminar** para realizar la impresión de la nota de venta.

EMPRESARIOS A LA VANGUARDIA SA DE CV Calle Cerrada Suiza No. 17 Col. San Jerónimo Aculco, M agdalena Contreras, Ciudad de México, México, C.P. 1040 0 RFC: AAA081021QD9				

Sucursal:	1			
Caja No:	Caja Sur			
Nota de venta:	C0800000000002			
Fecha:	11/03/2019			
Hora:	12:08:19			
Atendido por:	ADMINISTRADOR			

Cant.	Clave	Descrip	Precio	Importe
2.00	PAL	Bolsa de pale tas de cajeta 50 pzas.	103.44	206.90
1.00	Jab	Jabón corpor al	14.37	14.37
1.00	C-Chocol	Caja de choc olates 24 pza s.	99.13	99.14

Subtotal:				320.40
Descuento:				0.00
Impuestos:				52.60

Total:				373.00
Recibido:				373.00
Cambio:				0.00

Efectivo:				373.00

I.E.P.S.	8.00%		1.15	
IVA:	16.00%		51.45	

Artículos vendidos:				4.00
TRESCIENTOS SETENTA Y TRES PESOS 00/100 MXN				

GRACIAS POR SU COMPRA				

Para solicitar tu comprobante fiscal ingresa a la siguiente dirección: https://adm.aspel.com.mx/portalfacturacion/				
Datos de facturación				

RFC Emisor: AAA081021QD9				
Clave de la nota de venta: C0800000000002				
Fecha: 11/03/2019				
Total: 373.00				

Figura 10- Impresión de Nota de Venta



- f) Si en algún momento requieres realizar un cambio de **usuario** y **contraseña** para el manejo de la TPV Inbursa, presiona el botón  ubicado en la parte inferior del menú principal, presiona **Configuración** e ingresar a la opción pago en tarjeta de crédito.
-  **Cualquier cambio de usuario y contraseña de administrador o afiliados, previo debió consultarse con Inbursa.**



Figura 11- Ventana configuración sección Pagos en tarjeta

¡Listo!

Ahora podrás realizar los cobros de tus notas de venta con la TPV Inbursa en ADM Tienda.

Te invitamos a consultar más documentos como este en [base de conocimientos](#) y a suscribirte a nuestro canal de [YouTube](#):



Dudas, comentarios y sugerencias sobre este documento [aquí](#).