

## Exporta tu base de datos de PARADOX a INTRBASE

En el siguiente documento te explicaremos el paso a paso para exportar la base de datos de **PARADOX** a **INTRBASE**, utilizando la herramienta **IBExpert** que es compatible para el manejo de base de datos con dicho formato.

 Consulta el centro de descargas de la herramienta de **IBExpert** dando clic [aquí](#).

A continuación, se describirán los pasos a seguir:

### ① Crea la base de datos en IBExpert

A. Crear la base de datos en blanco desde la herramienta de **IBExpert** y capturar la información correspondiente.

 Menú Database > Create Database.

- **Server:** Local
- **Database:** establecer la ubicación donde se guardará la base de datos dando clic en el icono , asignar un nombre a la base de datos y seleccionar la extensión **\*.gdb**.
- **Username:** SYSDBA
- **Password:** masterkey
- **SQL Dialect:** Dialect 1

 **Los demás campos dejarlos por defecto.**

 Si se desea registrar la conexión de la base de datos en la herramienta de IBExpert, activar el parámetro de  **Register Database After Creating** y continuar con el inciso **b**, de lo contrario desactivarlo y continuar con el paso **2**.



Figura 1. Crear base de datos.

B. Al dejar activo el parámetro de **registrar la base de datos después de crearla**, en automático aparecerá la ventana de la **figura 2**, donde se deberá de capturar y verificar la siguiente información:

- **Server:** Local
- **Server Version:** Interbase 7.5
- **Database File:** ubicación donde se encuentra la base de datos.
- **Database Alias:** establecer un alias para identificar la conexión.
- **User Name:** capturar el usuario que se definió a la base de datos.
- **Password:** capturar la contraseña que se asignó al usuario de la base de datos.

 **Los demás campos dejarlos por defecto.**

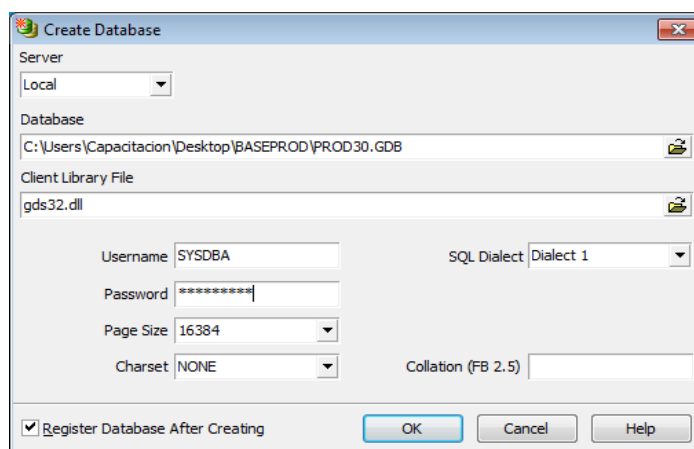





Figura 2. Registra la conexión de la base de datos.

## Configura BDE Administrator

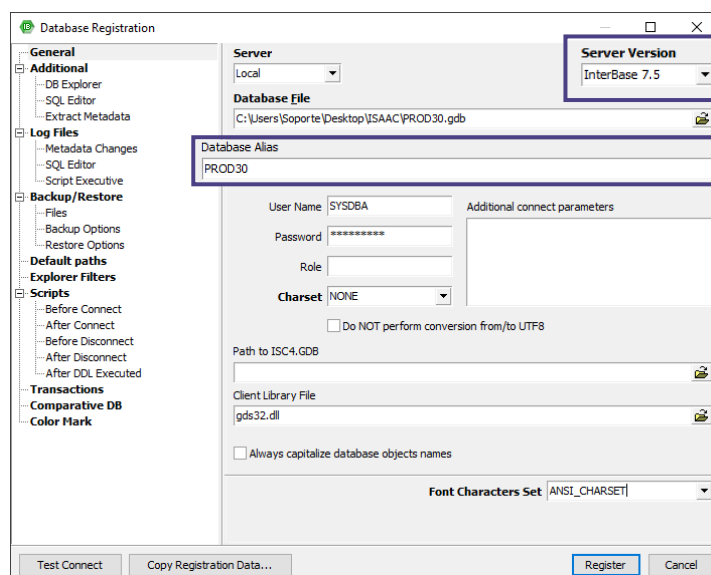
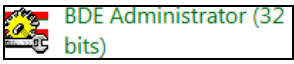
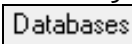
 Panel de Control > BDE Administrator (32 bits)

Al finalizar con la creación de la base de datos, registra un alias desde **BDE Administrator**, para establecer la conexión de la misma, como se muestra en los siguientes pasos:

- A. Desde el panel de control del sistema operativo ingresa a , en la ventana que aparece localiza la pestaña , da clic derecho sobre el icono , en el listado selecciona la opción , en la nueva venta selecciona **INTRBASE** y para finalizar da clic en .





Figura 3. Crear alias en BDE Administrator.

- B. Al crear el alias podrás cambiar el nombre (por defecto se le asigna **INTRBASE** seguido por un número consecutivo), para finalizar con la configuración, ingresa la información que se menciona y guarda los cambios dando clic en el icono  y el botón .

Campo	Valor
<b>SERVER NAME</b>	Selecciona la ubicación de la base de datos que se generó en el paso 1.
<b>USER NAME</b>	Escribe el usuario de la base de datos que se asignó (SYSDBA).

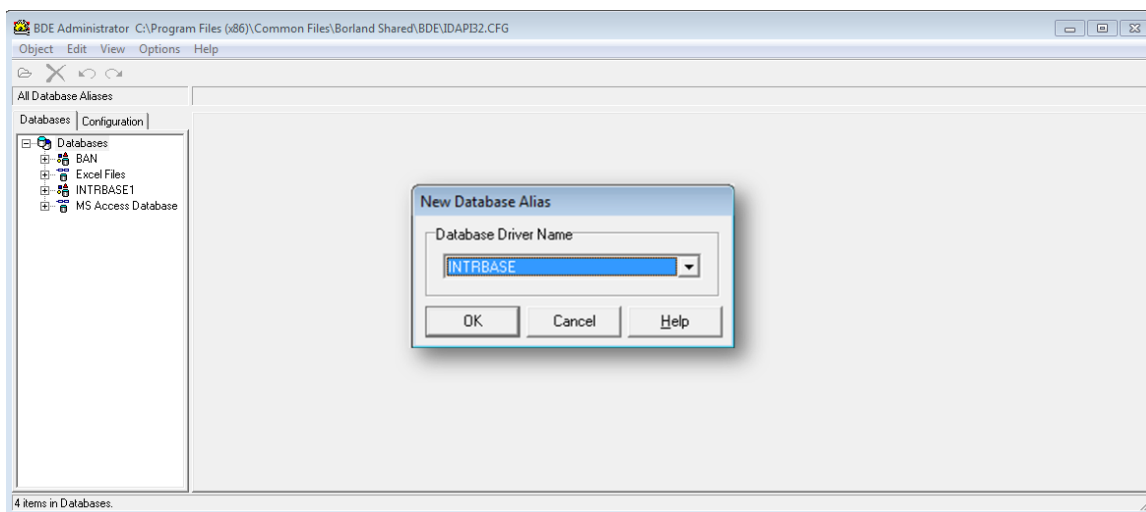
 Los demás campos dejarlos por defecto.

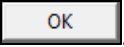

Figura 4. Configuración del alias.

- C. Al guardar la configuración, comprueba que se realizó de manera correcta: da doble clic en el nombre del alias creado y en la ventana que aparece escribe la contraseña de la base de datos que se asignó en el **paso 1**. Si los datos son correctos **los campos se pondrán de en negritas**. Por último, cierra la ventana.

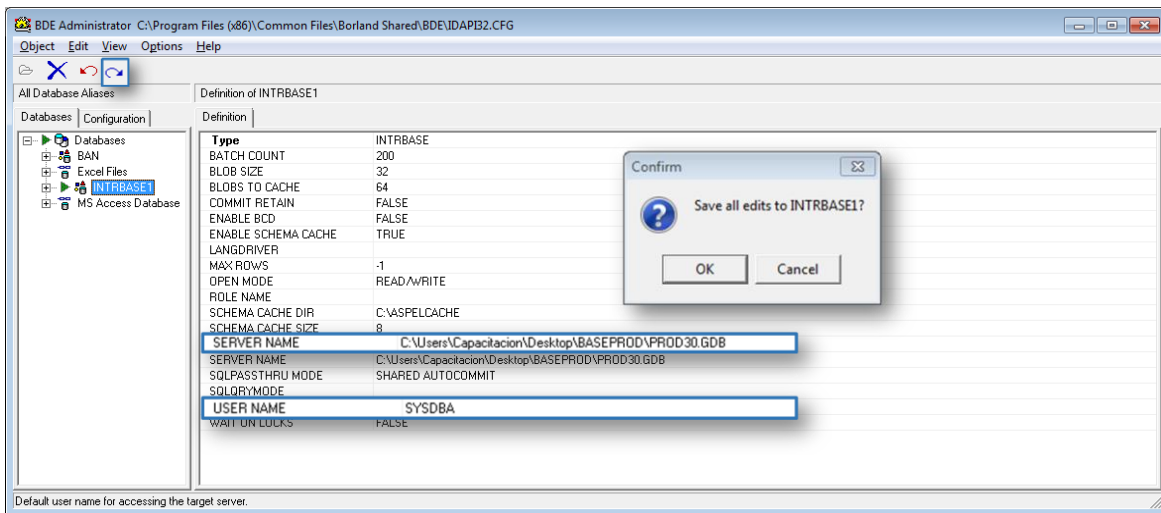

Figura 5. Verifica la conexión.

Al validar que la conexión fue correcta, cierra la ventana para continuar.

3 Da mantenimiento a la base de datos en PARADOX

⚠ Antes de iniciar con este procedimiento, **genera un respaldo de tu información**, ya que ésta es muy importante para tu empresa.

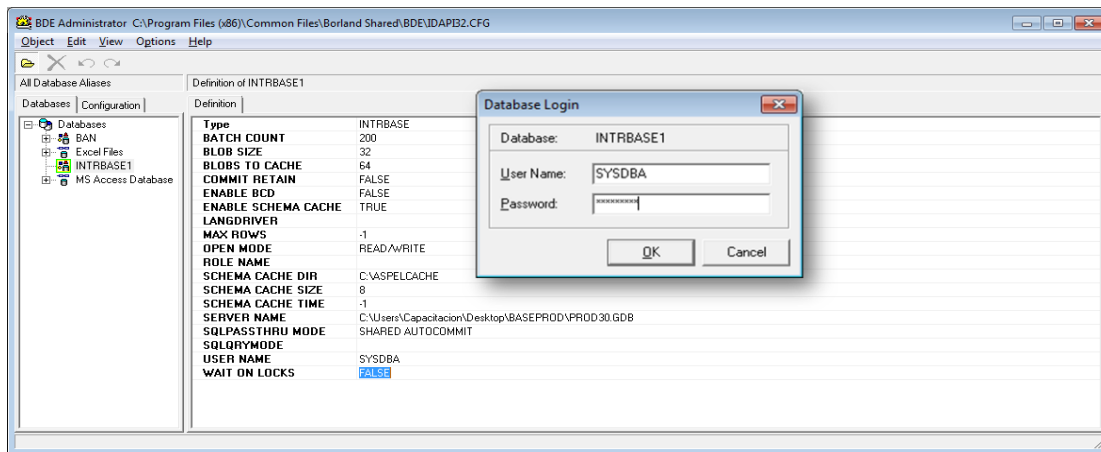
Una vez que **ya cuentes con el respaldo generado**, desde Aspel PROD 3.0 deberás de dar mantenimiento a la base de datos. Para ello ingresa a:

⚙ Menú Utilerías > Control de archivos



Figura 6. Control de archivos.

En dicha ventana deberás de **recuperar** los catálogos y archivos, a su vez **regenerar** los índices. Para ello selecciona uno por uno y da clic en el botón **Recuperación** o **Regeneración**. Dependiendo el caso, espera a que el proceso termine y da clic en **Aceptar** para continuar con los demás.

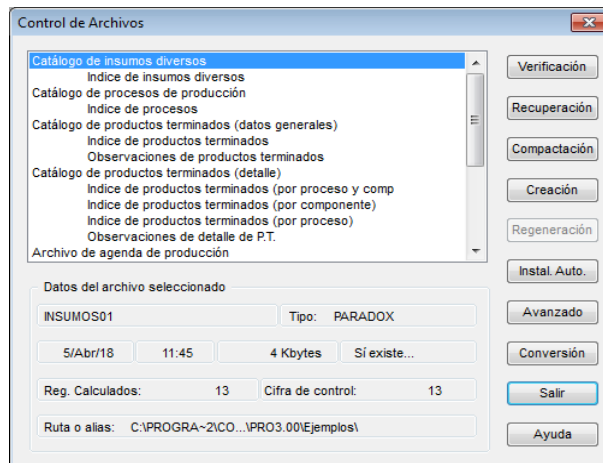

Figura 7. Recuperación y regeneración.

4 Exporta la base a INTRBASE

Menú Utilerías > Control de archivos > clic en **Avanzado**

Exporta la base de datos de **PARADOX** a **INTRBASE**. En la ventana de opciones avanzadas selecciona los campos solicitados con el botón  y posterior a ello da clic en **Aceptar**:

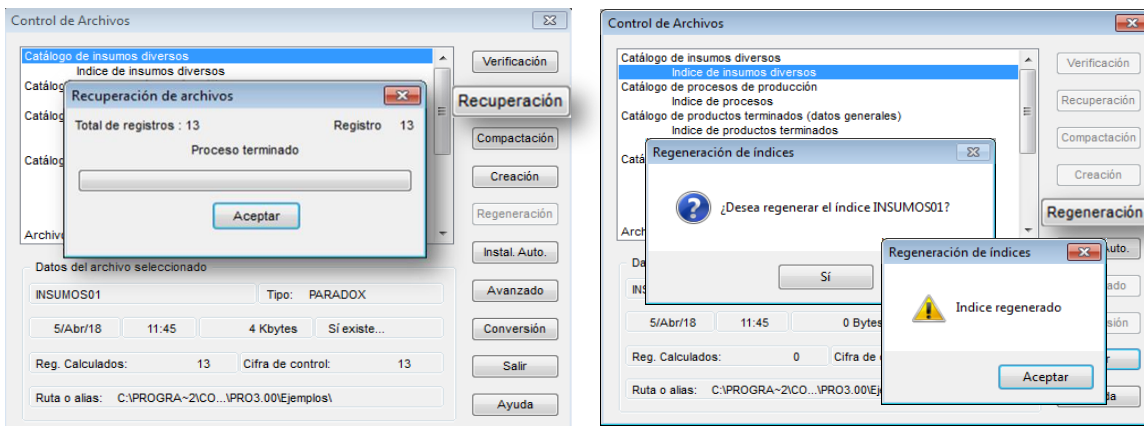
- **Tipo:** INTRBASE
- **Ruta o alias:** Seleccionar el alias que se creó en el **paso 2 inciso B**.



Figura 8. Exportación de información.

Aparecerá una ventana para **confirmar la exportación de información** y la ventana de inicio de sesión de la base datos de **INTRBASE**, ingresa los accesos correspondientes.

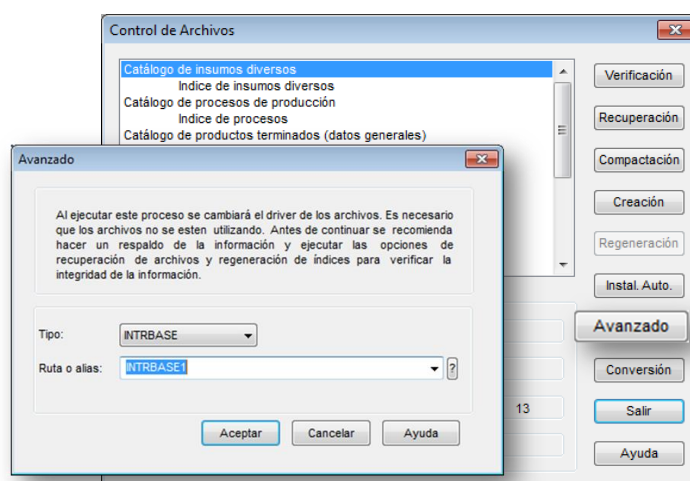

Figura 9. Confirmación de exportación de información.

5 Valida la exportación

Menú Archivos > Fecha y directorio

Confirma que te encuentres conectado a la base de datos creada en **INTRBASE** e ingresa a cada uno de los modulos y verifica tu información.

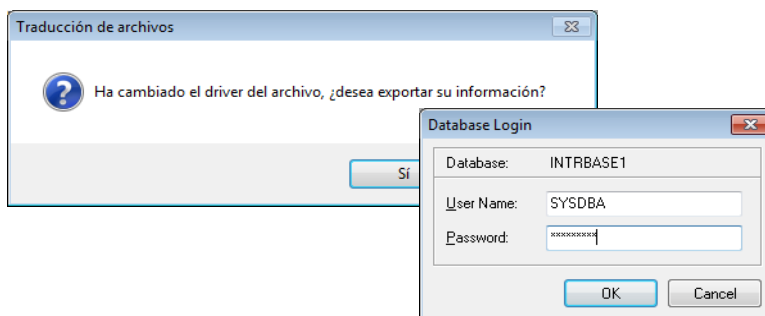
**Importante:** El sistema Aspel PROD 3.0 establece por defecto la conexión de la base de datos a **INTRBASE** al concluir la exportación.



Figura 10. Configuración de conexión.

**¡Listo! Con estos sencillos pasos estarás actualizado.**

Te invitamos a consultar más documentos como este en [Tutoriales](#) y a suscribirte a nuestro canal de [YouTube](#).

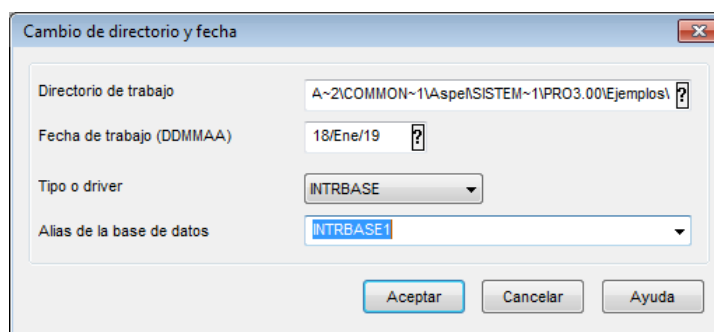

Dudas, comentarios y sugerencias sobre este documento [aquí](#).