

Servicio de intercomunicación de avisos INFONAVIT en Aspel NOI 10.0



El servicio de intercomunicación de INFONAVIT (Instituto del Fondo Nacional de la Vivienda para los Trabajadores) permite la consulta masiva de avisos de retención y suspensión relacionados a los créditos otorgados por el Instituto, el cual tiene por objetivo notificar de manera oportuna los cambios que se realicen al crédito de los trabajadores activos y apoyar al patrón para que realice las retenciones correctas según corresponda a los avisos de retención, modificación de factor o suspensión vigente a la fecha en que se realice el cálculo de la nómina.



Más información da clic



[Aquí.](#)

Antes de realizar el proceso de intercomunicación de avisos INFONAVIT, actualiza tu sistema con el último reinstalable, para ello consulta el siguiente documento:



[V019. Actualiza tu sistema Aspel al último reinstalable.](#)

1 Ingresa tus datos de acceso.



Menú Configuración > Parámetros del sistema > Sección INFONAVIT.

Ingresa tu RFC (Registro Federal de Contribuyentes) y contraseña, dicha contraseña es generada desde el portal empresarial del INFONAVIT. Para más información da [clic aquí.](#)



Figura 1.-Parámetros del sistema, sección INFONAVIT.

Antes de aplicar los cambios, valida que tengas configurado el campo **Registro patronal IMSS** (Instituto Mexicano del Seguro Social) dentro de los datos de la empresa.

Da clic en para guardar la configuración.

Configura los parámetros de amortización

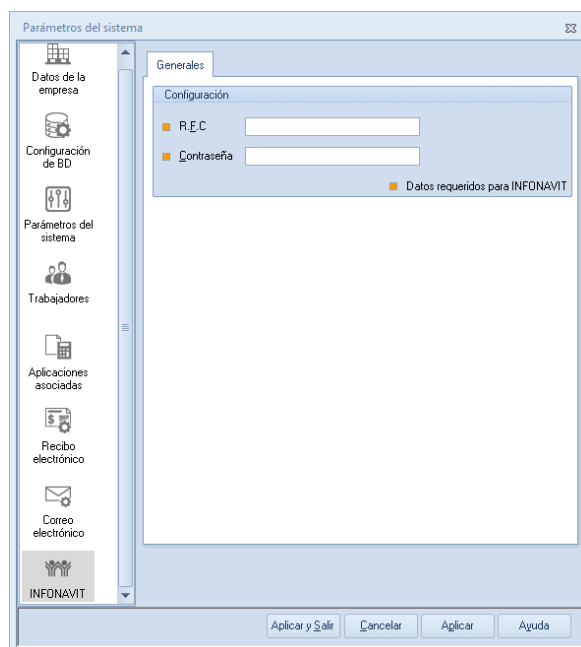
Menú Nómina > Parámetros de la nómina > Sección Crédito INFONAVIT.

En la sección crédito INFONAVIT ingresa el valor de la UMI (Unidad Mixta INFONAVIT), indica la tabla del calendario bimestral y el monto del seguro para la vivienda. Para más información da clic [aquí](#).

El importe del seguro de vivienda se aplicará en la última nómina del bimestre.





Figura 2.-Parámetros de la nómina, sección Crédito INFONAVIT.

3 Deducción de Retención INFONAVIT

 *Menú Nómina > Percepciones y deducciones > Pestaña Deducciones*

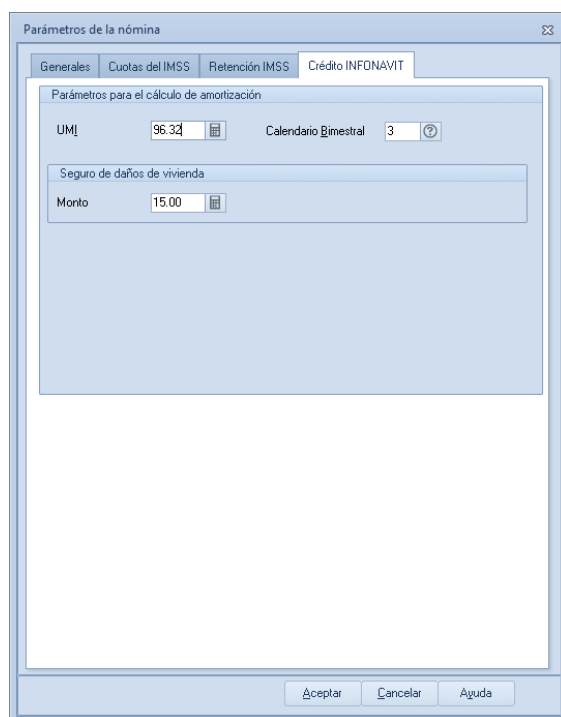
Al dar de alta un nuevo catálogo estándar de percepciones y deducciones, se crea por omisión la deducción D105 RETENCION DEL INFONAVIT, la cual será usada para realizar los movimientos en la nómina correspondientes a los avisos INFONAVIT.

The screenshot shows a software window titled 'Cambios de Per/Ded' with a sub-window 'Datos Generales' for 'P/D: D105 RETENCION DEL INFONAVIT'. The 'Datos generales de la Percepción o Deducción' section includes fields for 'Clave' (D105), 'Estatus' (Alta), 'Clasificación', 'Descripción' (RETENCION DEL INFONAVIT), and 'Fórmula' (AMINF). Below this are sections for 'Aplicación' (General, Individual), 'Nómina' (Normal, Especial), 'Tipo de percepción' (Fija, Variable), and 'Interfaz de CDI' (Cuenta contable, Tipo detalle). There is also an 'Acumulados' section with 'Clave del calendario' (2), 'Monto del periodo' (0.00), and 'Monto anual' (0.00). The 'Recibos electrónicos' section shows 'Clave SAT' (009) and a description: 'Préstamos provenientes del Fondo Nacional de la Vivienda para los Trabajadores'. At the bottom, there are buttons for 'Aceptar', 'Cancelar', 'Guardar(F3)', and 'Ayuda'.

Figura 3.-Deducción Retención INFONAVIT.

En caso de tener un catálogo personalizado de Percepciones y deducciones, es posible agregar de manera manual dicha deducción, teniendo en cuenta la **Fórmula** y la **Clave SAT** (Servicio de Administración Tributaria).

Genera la consulta de avisos de créditos INFONAVIT

Menú Fiscales > IMSS > Avisos INFONAVIT

O bien:

Menú Nómina > Movimientos > Avisos INFONAVIT

Antes de realizar este proceso previamente se tiene que crear la relación de confianza en el portal del INFONAVIT. Para más información da [clic aquí](#).

Define los filtros con los cuales deseas generar la consulta, la cual puede ser por un periodo de tiempo determinado, por registro patronal o por trabajador; además es posible indicar si serán mostrados todos los avisos o solo el último.

Figura 4.-Filtro de consulta INFONAVIT.

Da clic en  para generar la consulta.

Aplica el movimiento en Aspel NOI

Una vez generada la consulta de avisos de créditos, es posible validar los detalles seleccionando el registro del trabajador.



Figura 5.-Consulta de avisos INFONAVIT.

Dentro de las funciones principales se tienen:

Botón	Descripción
	Mediante este botón se desplegará el filtro de avisos de créditos INFONAVIT para indicar los datos que se desean obtener.
	Mediante este botón se aplica el movimiento seleccionado en Aspel NOI.
	Mediante este botón se realiza la conexión al servidor INFONAVIT, se deberá indicar usuario y contraseña para poder conectarse.

Dentro de la consulta al aplicar el movimiento, el estado pasará de **Sin aplicar** a **Aplicado** .

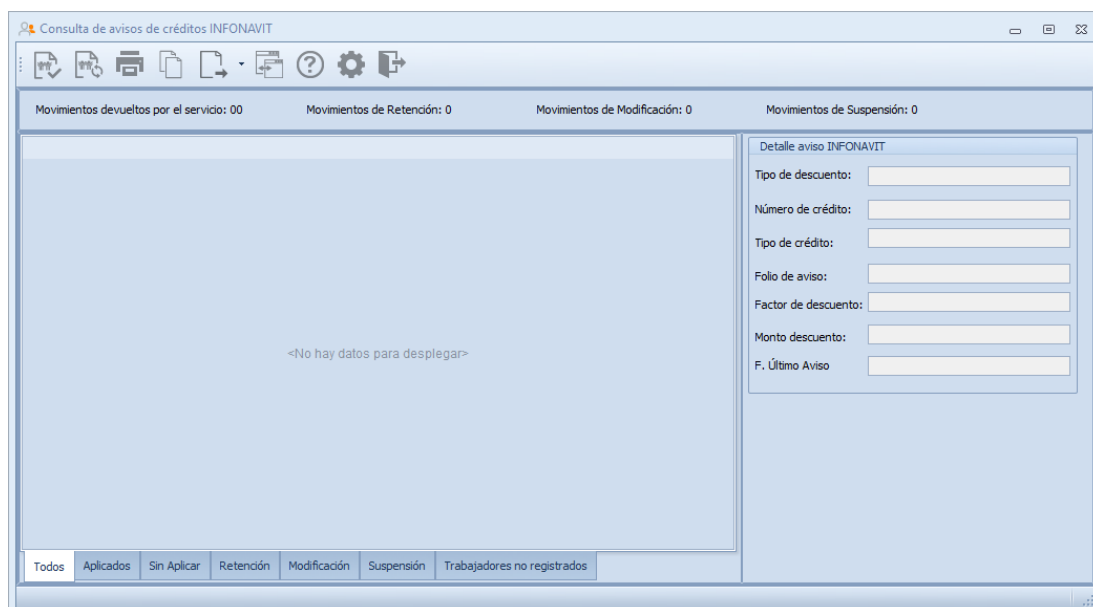
6 Consulta del movimiento generado

 Menú Nómina > Nómina del trabajador.

Dentro de la consulta del recibo de nómina del trabajador se mostrará el movimiento de la deducción aplicada.

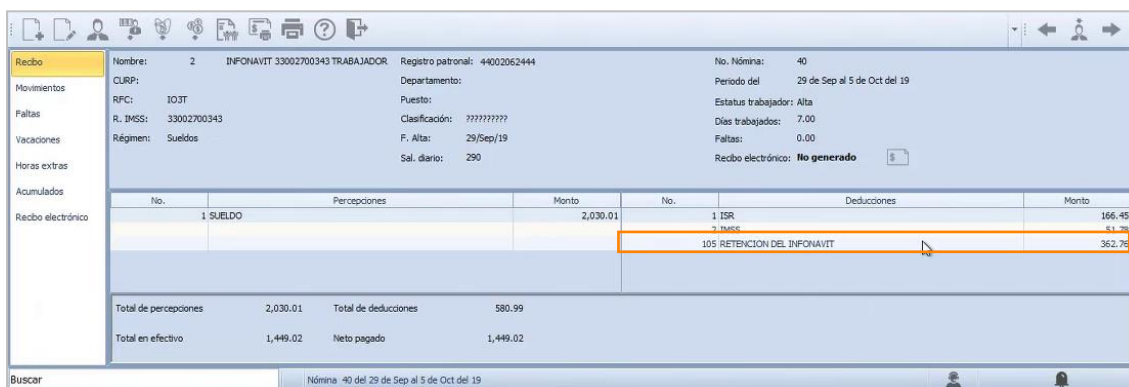

Percepciones		Deducciones	
No.	Monto	No.	Monto
1 SUELDO	2,030.01	1 ISR	166.45
		2 IMSS	61.75
		105 RETENCION DEL INFONAVIT	362.75
Total de percepciones	2,030.01	Total de deducciones	580.99
Total en efectivo	1,449.02	Neto pagado	1,449.02

Figura 6.-Consulta de recibo de nómina.

Cabe mencionar que este tipo de movimientos no se localizan directamente en la sección de **Movimientos**, estos serán visibles dentro del *expediente del trabajador* en la pestaña **Crédito INFONAVIT**.

Dentro de la consulta también es posible revisar los subperiodos generados para el INFONAVIT dando clic en el botón .

Cada aviso generado dentro del periodo se divide en dos subperiodos para efectos de determinación de retenciones.

$$\text{Número de subperiodos} = \text{Avisos de crédito distintos dentro del periodo} + 1$$

Subperiodos generados

Total de subperiodos: 02 Total descuento por amortización: 362.76

SubPeri...	F. Inicial	F. Final	F. Aviso	Días lab...	Faltas	SBC	Tipo de ...	Tipo de ...	Descue...	Factor	Amortiza...	Seguro	Total
1	29/09/2019	30/09/2019	01/10/2019	2	0	0.00	Retención	Cuota fija	0.00	0.00	0.00	0.00	0.00
2	01/10/2019	05/10/2019	01/10/2019	5	0	0.00	Retención	Cuota fija	0.00	24.17	362.76	0.00	362.76

Figura 7.-Consulta de subperiodos.

7 Alta manual del movimiento de crédito INFONAVIT

Menú Nómina > Trabajadores > Dentro del expediente > Sección Crédito
 INFONAVIT > ícono

En caso de que no se tenga conexión con el servicio de Avisos INFONAVIT, dentro del expediente del trabajador, es posible realizar la captura manual de la retención correspondiente al cálculo de amortización (*Cuota fija en veces salario mínimo, Porcentaje o Cuota fija en pesos*).

En caso de que, si se tenga conexión con el servicio de Avisos INFONAVIT, se mostrarán los movimientos aplicados desde la consulta de avisos de créditos.



Figura 8.-Expediente del trabajador, Sección Crédito INFONAVIT.

Al hacer uso del servicio de intercomunicación de avisos, se pueden tener tres tipos los cuales se describen a continuación.

Aviso	Descripción
Aviso de retención	<p>Son aquellos que le notifican al patrón que tiene la obligación de retener e informar los descuentos a sus trabajadores para la amortización de los créditos de vivienda correspondiente</p> <p>Este tipo de avisos será aplicado a partir de la fecha de emisión.</p>
Aviso de modificación	<p>Son aquellos que le notifican al patrón un cambio de factor o monto de descuento que debe utilizar para el cálculo de la retención de amortizaciones.</p> <p>Este tipo de avisos se aplican en la primera nómina del siguiente bimestre.</p>
Aviso de suspensión	<p>Son aquellos que le notifican al patrón que tiene la obligación de suspender la retención de los descuentos a sus trabajadores.</p> <p>Este tipo de avisos se aplican a partir de la emisión del aviso.</p>

¡Listo! Con estos pasos estarás actualizado

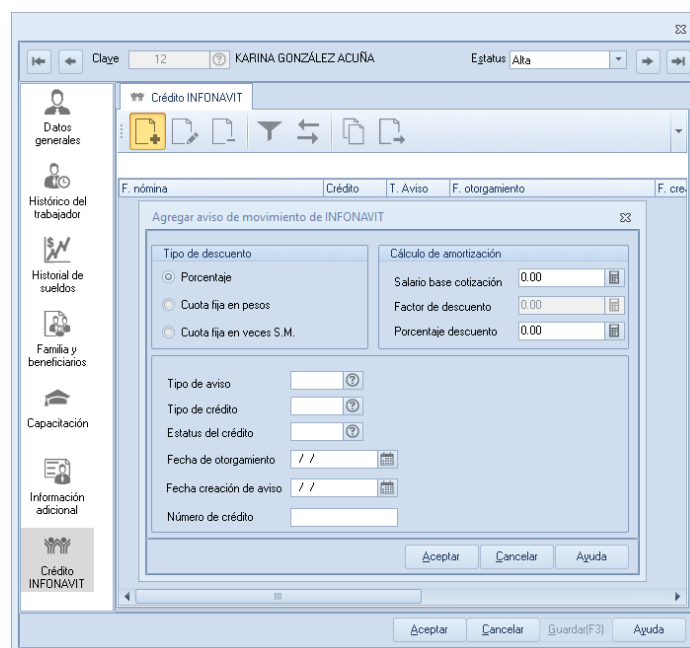
Te invitamos a consultar más documentos como este en [Tutoriales](#) y a suscribirte a nuestro canal de [YouTube](#)



aspel SAE



aspel COI



aspel NOI



aspel CAJA



aspel FACTURE



aspel BANCO



aspel PROD



aspel ADM

Dudas, comentarios y sugerencias sobre este documento [aquí](#)