

## Entrega de viáticos al trabajador y comprobación de viáticos sin diferencias



Aspel NOI te facilita la comprobación de viáticos entregados a tus trabajadores de una manera rápida y sencilla.

Para manejar el concepto de viáticos en Aspel NOI se plantea el siguiente ejemplo:

El 17 de enero del 2022, el consultor Dante Hernández Vázquez viaja a Mexicali para brindar una capacitación a la fuerza de ventas en la empresa "Empresarios del pacífico, S.A. de C.V", el área de recursos humanos le realiza el depósito a Dante en su cuenta de nómina de los viáticos por un monto de \$4,500.00 junto con el pago de su quincena \$7,500.00 en el periodo del 15 de enero del 2022.

### 1 Configura los parámetros generales

- a) Da de alta las percepciones y deducciones para entregar y comprobar viáticos, ingresa a:



Menú Nómina > Percepciones y deducciones > Da clic en Agregar, ícono



Da clic en la clave de la percepción o deducción para visualizar la configuración, la clave puede variar de acuerdo a la administración que lleves en tu catálogo.

Tipo	Clave	Descripción	Aplicación	Nómina	Clave SAT	Bases Fiscales
PERCEPCIONES	<a href="#">P107</a>	VIATICOS	Individual	Normal	1003	No definido
	<a href="#">P108</a>	VIATICOS COMPROBADOS	Individual	Normal	050	BASE GRAV. ISR Exento
	<a href="#">P109</a>	VIATICOS NO COMPROBADOS	Individual	Normal	050	BASE GRAV. ISR Gravable
DEDUCCIONES	<a href="#">D112</a>	AJUSTE DE VIATICOS	Individual	Normal	081	N/A

## 2 Entrega viáticos al trabajador

Debido a que los viáticos aplican el 17 de enero, la entrega de estos se realizan en la primera quincena del mes en este ejemplo corresponde al 15 de enero.

Enero 2022						
Do	Lu	Ma	Mi	Ju	Vi	Sa
						1
2	3	4	5	6	7	8
9	10	11	12	13	14	15
16	17	18	19	20	21	22
23	24	25	26	27	28	29
30	31					

Figura 1 Calendario de entrega de viáticos

- a) Da de alta el movimiento a la nómina en el trabajador que realizará la capacitación, ingresa a:

Menú Nómina > Movimientos > Movimientos a la nómina > Por trabajador

Figura 2 Alta de viáticos por trabajador

- b) Consulta en el recibo del trabajador que se encuentre el movimiento de viáticos, ingresa a:

Menú Nómina > Trabajador > Nómina del trabajador

**Recibo** Nombre: 9 Hernández Vázquez Dante Registro patronal: Y6435185100 No. Nómina: 1  
 CURP: GUJE700606HDFTRR00 Departamento: 4 COMPRAS Período del: 1 de Ene al 15 de Ene del 22  
 RFC: AAAA631114NVA Puesto: 5 Auxiliar de Pedidos Estatus trabajador: Alta  
 R. IMSS: 83287939975 Clasificación: VENTAS Días trabajados: 15.2083  
 Régimen: Sueldos F. Alta: 01/Ene/17 Faltas: 0.00  
 Sal. diario: 593.72 Recibo electrónico: **No generado**

No.	Percepciones	Monto	No.	Deducciones	Monto
1	SUELDO	9,029.47	1	ISR	1,207.72
109	VIATICOS	4,500.00	2	IMSS	246.91
Total de percepciones		13,529.47	Total de deducciones		1,454.63
Total en efectivo		12,074.84	Neto pagado		12,074.84

**Importante:**  
El movimiento de viáticos **No** es un ingreso **gravable** para el trabajador.

Figura 3 Nómina del trabajador con viáticos

- c) Realiza el timbrado del recibo del trabajador, ingresa a:

Menú Nómina > Recibos electrónicos > Selecciona al trabajador, da clic en Timbrar

CFDI

Cve.	Nombre	RFC	T. Percepci...	T. P...	F. Emisión	F. Timbrado	UUID	Estado ...	Tipo
1	Acosta Esqueda Alicia	AAQM61C	\$6,219.74						
2	Ávila Santos Héctor	AAA631	\$3,470.53						
3	Aguilar Garcés Mario	MERM80I	\$4,223.50						
4	Roldan Rodríguez Griselda	CAMP87C	\$0.00						Indemnizado
4	Roldan Rodríguez Griselda	CAMP87C	\$3,315.41						Liquidado
5	Zavala Fraga Lorena	FE0E401	\$7,951.66						
6	Vargas Martínez Gerardo	AUAC46C	\$3,802.07						
7	Ceballos Zapata Fabiola	BAJF541I	\$5,703.87						
8	Figuerola Arellano Arturo	VAAM130	\$3,362.71						
9	Hernández Vázquez Dante	AAA631	\$13,529.47						
10	Hernández Hidalgo Edgar	TUCA57C	\$5,890.02						
11	Jiménez Roldan Jorge	ROLN92C	\$8,047.93						
12	Robles Garay Yesenia	HERJ87C	\$2,629.00						
13	Pérez Jiménez Daniel	PEJD760	\$5,170.82						
14	Luna Gallardo Rosario	LUGR74	\$2,615.83						
15	Colín Ochoa Rodrigo	COOR85	\$5,630.57						
17	Hernández Luna Martha	HELM02C	\$2,631.04						

Recibos electrónicos  
 Fecha de pago: 15/01/2022  
 Atributo requerido para la expresión de la fecha efectiva de erogación del gasto.

Aceptar Cancelar Ayuda

Figura 4 Timbrado de viáticos

- d) Extrae el comprobante fiscal y la representación impresa del recibo de nómina, ingresa a:

Menú Nómina > Recibos electrónicos, Selecciona el recibo del trabajador da clic en Extraer un CFDI, ícono



Figura 5 Extracción de CFDI de nómina

- e) Consulta el XML y la representación impresa del recibo de nómina

e.1) Representación impresa

**EMPRESARIOS A LA VANGUARDIA SA DE CV**

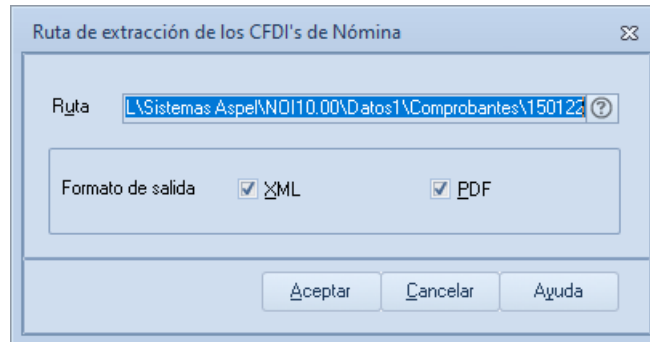
Bvd. Adolfo López Mateos No. 124, Col. Los Alpes,  
Ávaro Obregón, Ciudad de México, México, C.P. 01010  
RFC: EKU6003173C9  
General de Ley Personas Morales  
Registro Patronal IMSS: Y6435185100

**RECIBO DE NÓMINA**

<b>No. Trab.:</b> 9	<b>Depto.:</b> COMPRAS
<b>Nombre:</b> Dante Hernández Vázquez	<b>Puesto:</b> Auxiliar de Pedidos
<b>CURP:</b> GUE700000HDFTR00	<b>No. Nómina:</b> 1
<b>RFC:</b> AAAA631114NVA	<b>Periodo del:</b> 01/ene./2022 al 15/ene./2022
<b>R. IMSS:</b> 93257939975	<b>Días trabajados:</b> 15.2083
<b>Régimen Trabajador:</b> Sueldos	<b>Faltas:</b> 0

PERCEPCIONES					DEDUCCIONES
P001 SUELDO	9,029.47	D001	ISR		1,207.72
P109 VIATICOS	4,500.00	D002	MSS		246.91
<b>Total Percepciones</b>	<b>13,529.47</b>	<b>Total Deducciones</b>			<b>1,454.63</b>
<b>Neto Pagado</b>	<b>12,074.84</b>				
<b>Total en Efectivo</b>	<b>12,074.84</b>				

FIRMA: \_\_\_\_\_

**Comprobante Fiscal Digital por Internet**

Folio Fiscal: 7855D968-9C94-4C01-BB3D-14478EBF85DE	Lugar de emisión: 01010
Fecha y hora de certificación: 2022-01-21T11:10:01	Fecha y hora de emisión: 2022-01-21T11:09:59
No de Serie del CSD del SAT: 3000100000400002495	No. de serie del CSD del emisor: 3000100000400002434
Forma de pago: Por definir	Serie y Folio interno: NOMINA 15
	<b>Total percepciones:</b> 9,029.47
	<b>Total otros pagos:</b> 4,500.00 +

Figura 6 Representación impresa de viáticos

## e.2) XML

```

<nominal2:Nomina FechaFinalPago="2022-01-15" FechaInicialPago="2022-01-01" FechaPago="2022-01-15"
NumDiasPagados="15.208" TipoNomina="0" TotalDeducciones="1454.63" TotalOtrosPagos="4500"
TotalPercepciones="9029.47" Version="1.2">
  <nominal2:Emisor RegistroPatronal="Y6435185100"/>
  <nominal2:Receptor Antigüedad="P263W" ClaveEntFed="DIF" Curp="GUJE700606HDFTRR00" Departamento="COMPRAS"
FechaInicioRelLaboral="2017-01-01" NumEmpleado="9" NumSeguridadSocial="83287939975" PeriodicidadPago="04"
Puesto="Auxiliar de Pedidos" RiesgoPuesto="1" SalarioBaseCotApor="623.81" SalarioDiarioIntegrado="623.81"
Sindicalizado="Si" TipoContrato="01" TipoJornada="01" TipoRegimen="02"/>
  <nominal2:Percepciones TotalExento="0" TotalGravado="9029.47" TotalSueldos="9029.47">
    <nominal2:Percepcion Clave="P001" Concepto="SUELDO" ImporteExento="0.00" ImporteGravado="9029.47"
TipoPercepcion="001"/>
  </nominal2:Percepciones>
  <nominal2:Deducciones TotalImpuestosRetenidos="1207.72" TotalOtrasDeducciones="246.91">
    <nominal2:Deducccion Clave="D001" Concepto="ISR" Importe="1207.72" TipoDeducccion="002"/>
    <nominal2:Deducccion Clave="D002" Concepto="IMSS" Importe="246.91" TipoDeducccion="001"/>
  </nominal2:Deducciones>
  <nominal2:OtrosPagos>
    <nominal2:OtroPago Clave="D100" Concepto="SUBSIDIO PARA EL EMPLEO" Importe="0" TipoOtroPago="002">
      <nominal2:SubsidioAlEmpleo SubsidioCausado="0.00"/>
    </nominal2:OtroPago>
    <nominal2:OtroPago Clave="P109" Concepto="VIATICOS" Importe="4500" TipoOtroPago="003"/>
  </nominal2:OtrosPagos>
</nominal2:Nomina>
</cfdi:Complemento>
</cfdi:Comprobante>

```



### Importante:

Los viáticos entregados y no comprobados en el mismo periodo se registran en el nodo **OtroPago** y se clasifican con la clave **003 (Viáticos entregados al trabajador)** del catálogo **TipoOtroPago**.

Figura 7 XML con viáticos

## 3 Comprueba viáticos del trabajador



Dante regresa de dar la capacitación el 20 de enero, por lo que la comprobación de viáticos se realiza en la segunda quincena del mes en este ejemplo corresponde al **31 de enero**.

Enero 2022						
Do	Lu	Ma	Mi	Ju	Vi	Sa
						1
2	3	4	5	6	7	8
9	10	11	12	13	14	15
16	17	18	19	20	21	22
23	24	25	26	27	28	29
30	31					

Figura 8 Calendario de comprobación de viáticos

La comprobación se realiza con los viáticos comprobados con CFDI y no comprobados con CFDI, a continuación, se revisan los 2 casos:

**Los viáticos NO comprobados son aquellos que no generaron un CFDI.**

Da clic en <a href="#">Caso 1:</a> <b>Viáticos comprobados con CFDI al 100%</b>		Da clic en <a href="#">Caso 2:</a> <b>Viáticos NO comprobados con CFDI al 100%</b>		
Gastos	Comprobantes	Gastos	Comprobantes	Sin comprobantes
Transporte	 \$2000.00	Transporte	 \$2000.00	
Hospedaje	 \$1250.00	Hospedaje	 \$1250.00	
Comida y Cena	 \$750.00	Comida y Cena	 \$750.00	
Taxi	 \$500.00	Taxi	-	\$500.00
<b>Total</b>	<b>\$ 4500.00</b>	<b>Total</b>	<b>\$ 4000.00</b>	<b>\$500.00</b>

**a) Caso 1: Viáticos comprobados con CFDI al 100%**

**a.1)** Da de alta dos movimientos en la nómina al trabajador que realizo la capacitación, ingresa a:

Menú Nómina > Movimientos > Movimientos a la nómina > Un trabajador varios movimientos

**a.2)** Selecciona la clave del trabajador, la clave de la percepción **viáticos comprobados**, la clave de la deducción **ajuste de viáticos**, captura el monto total de viáticos en la percepción y deducción y da clic en **Guardar**, ícono .



Figura 9 Alta de movimientos para comprobación de viáticos

a.3) Consulta en el recibo del trabajador que se encuentre el movimiento de viáticos, ingresa a:

Menú Nómina > Trabajador > Nómina del trabajador

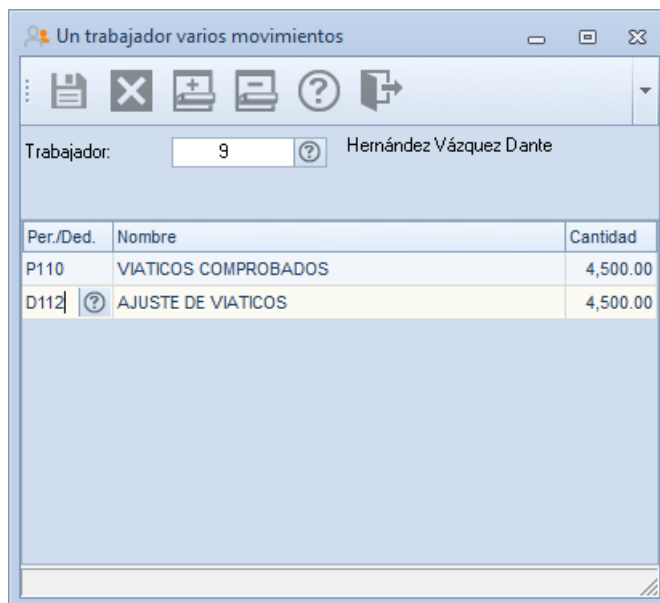

Figura 10 Nómina del trabajador con comprobación de viáticos

a.4) Realiza el timbrado del recibo del trabajador, ingresa a:

Menú Nómina > Recibos electrónicos > Selecciona al trabajador, da clic en Timbrar

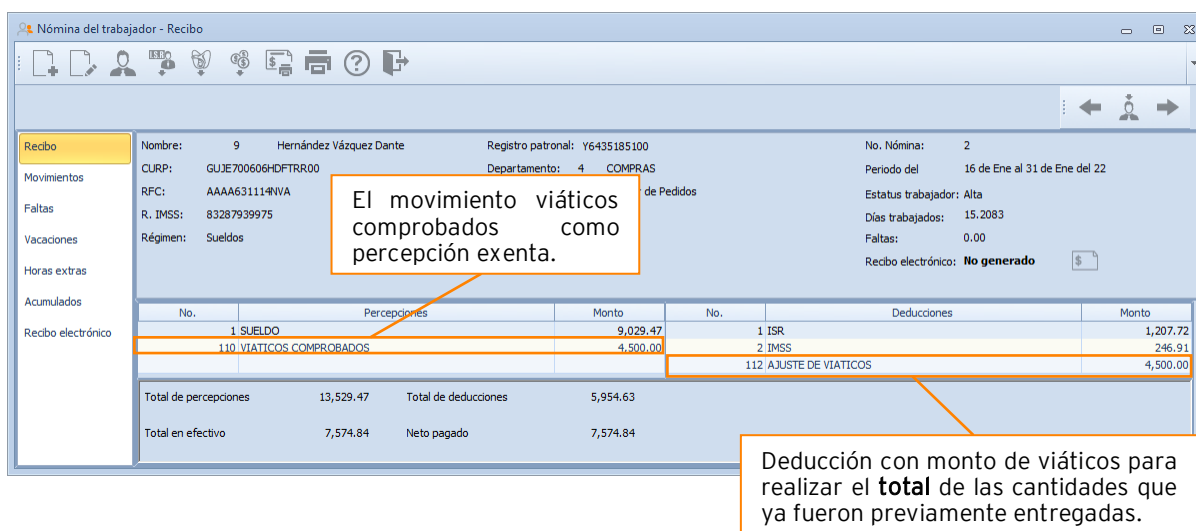

Figura 11 Timbrado de comprobación de viáticos

a.5) Extrae el comprobante fiscal y la representación impresa del recibo de nómina, ingresa a:

Menú Nómina > Recibos electrónicos, Selecciona el recibo del trabajador da clic en

Extraer un CFDI, ícono

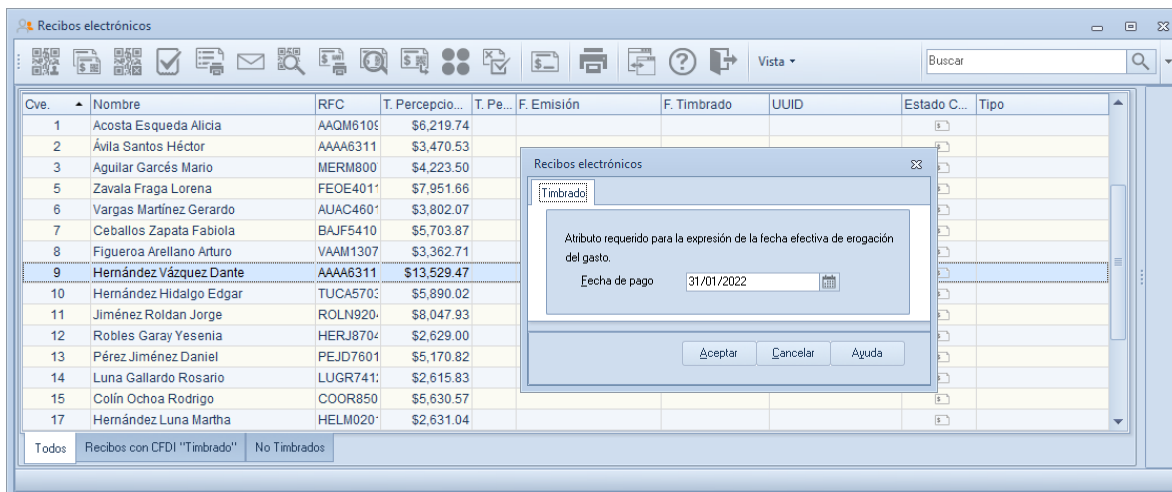

Figura 12 Extracción de recibo con comprobación de viáticos

a.6) Consulta el XML y la representación impresa del recibo de nómina

- Representación impresa

**EMPRESARIOS A LA VANGUARDIA SA DE CV**

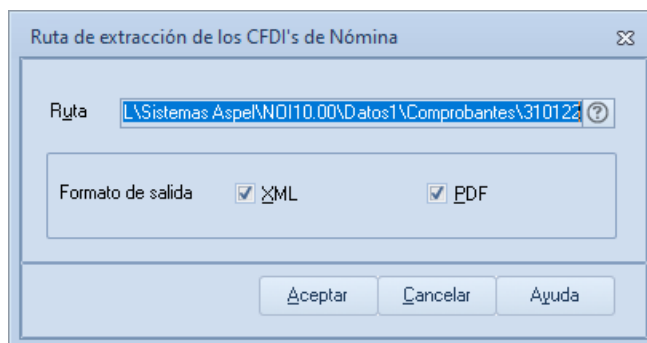
Bvd. Adolfo López Mateos No. 124, Col. Los Alpes,  
 Álvaro Obregón, Ciudad de México, México, C.P. 01010  
 RFC: EKU9003173C9  
 General de Ley Personas Morales  
 Registro Patronal IMSS: Y6435185100

RECIBO DE NÓMINA

No. Trab.: 9 Nombre: Dante Hernández Vázquez CURP: GLJE700606HDFTR00 RFC: AAAA631114NVA R. IMSS: 83287039975 Régimen Trabajador: Sueldos	Depto.: COMPRAS Puesto: Auxiliar de Pedidos No. Nómina: 2 Periodo del: 16/ene./2022 al 31/ene./2022 Días trabajados: 15.2083 Faltas: 0
---	---

PERCEPCIONES	DEDUCCIONES			
P001 SUELDO	9,029.47	D001 ISR	1,207.72	
P110 VIATICOS COMPROBADOS	4,500.00	D002 IMSS	246.91	
		D112 AJUSTE DE VIATICOS	4,500.00	
Total Percepciones	13,529.47	Total Deducciones	5,954.63	
Neto Pagado	7,574.84			
Total en Efectivo	7,574.84			

FIRMA: \_\_\_\_\_

Comprobante Fiscal Digital por Internet

Folio Fiscal: 9317C721-A869-4678-8A22-6A6A03D60531	Lugar de emisión: 01010
Fecha y hora de certificación: 2022-01-21T11:35:11	Fecha y hora de emisión: 2022-01-21T11:35:05
No de Serie del CSD del SAT: 30001000000400002495	No. de serie del CSD del emisor: 30001000000400002434
Forma de pago: Por definir	Serie y Folio interno: NOMNA 16
	Total percepciones: 13,529.47
	Total otros pagos: 0.00 +
	Diferencial: --

Figura 13 Representación impresa del recibo con comprobación de viáticos

- XML

```

<nomina12:Emisor RegistroPatronal="Y643518510"
<nomina12:Receptor Antigüedad="P265W" ClaveEn
FechaInicioReLaboral="2017-01-01" NumEmplead
Puesto="Auxiliar de Pedidos" RiesgoPuesto="1"
Sindicalizado="Sí" TipoContrato="01" TipoJorn
▼<nomina12:Percepciones TotalExento="4500" TotalGravado="9029.47" TotalSueldos="13529.47">
  <nomina12:Percepcion Clave="P001" Concepto="SUELDO" ImporteExento="0.00" ImporteGravado="9029.47"
  TipoPercepcion="001"/>
  <nomina12:Percepcion Clave="P110" Concepto="VIATICOS COMPROBADOS" ImporteExento="4500.00"
  ImporteGravado="0.00" TipoPercepcion="050"/>
</nomina12:Percepciones>
▼<nomina12:Deducciones TotalImpuestosRetenidos="1207.72" TotalOtrasDeducciones="4746.91">
  <nomina12:Deducccion Clave="D001" Concepto="ISR" Importe="1207.72" TipoDeducccion="002"/>
  <nomina12:Deducccion Clave="D002" Concepto="IMSS" Importe="246.91" TipoDeducccion="001"/>
  <nomina12:Deducccion Clave="D112" Concepto="AJUSTE DE VIATICOS" Importe="4500.00" TipoDeducccion="081"/>
</nomina12:Deducciones>
▼<nomina12:OtrosPagos>
  ▼<nomina12:OtroPago Clave="D100" Conce
  <nomina12:SubsidioAlEmpleo Subsidio
  </nomina12:OtroPago>
</nomina12:OtrosPagos>
</nomina12:Nomina>
</cfdi:Comprobante>
        
```

**Importante:**  
 Los viáticos comprobados se registran en el nodo **percepciones** de forma exenta y se clasifican con la clave **050 (Viáticos)** del catálogo de **TipoPercepcion**.

**Importante:**  
 Se registra el ajuste de viáticos en el nodo **deducciones** y se clasifican con la clave **081 (Ajuste en Viáticos entregados al trabajador)** del catálogo de **TipoDeducción**.

Figura 14 XML del recibo con comprobación de viáticos

**b) Caso 2: Viáticos NO comprobados con CFDI al 100%**

**b.1)** Da de alta tres movimientos en la nómina al trabajador que realizo la capacitación, ingresa a:

 Menú Nómina > Movimientos > Movimientos a la nómina > Un trabajador varios movimientos

**b.2)** Selecciona la clave del trabajador, la clave de la percepción **viáticos comprobados**, la clave de la percepción de **viáticos no comprobados**, la clave de la deducción de **ajuste de viáticos**, captura el monto total de viáticos en las percepciones y deducción y da clic en **Guardar**, ícono .



Figura 15 Alta de movimientos para comprobación de viáticos

**b.3)** Consulta en el recibo del trabajador que se encuentre el movimiento de viáticos, ingresa a:

 Menú Nómina > Trabajador > Nómina del trabajador

Nómina del trabajador - Recibo

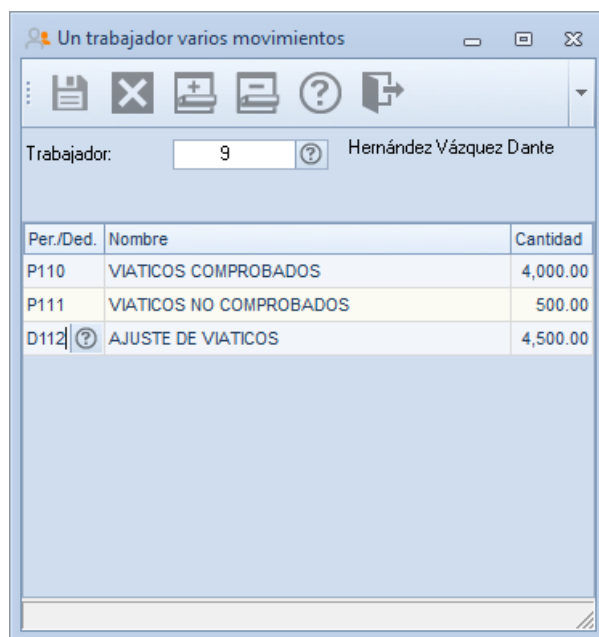
Nombre: 9 Hernández Vázquez Dante Registro patronal: Y6435185100 No. Nómina: 2  
 CURP: GUJE700606HDFTRR00 Departamento: 4 COMPRAS Periodo del: 16 de Ene al 31 de Ene del 22  
 RFC: AAAA631114WVA Pedidos Estatus trabajador: Alta  
 R. IMSS: 83287939975 Faltas: 0.00  
 Régimen: Sueldos Recibo electrónico: No generado

El movimiento viáticos comprobados como percepción exenta.

No.	Percepciones	Monto	No.	Deducciones	Monto
1	SUELDO	9,029.47	1	ISR	1,314.52
110	VIATICOS COMPROBADOS	4,000.00	2	IMSS	246.91
111	VIATICOS NO COMPROBADOS	500.00	112	AJUSTE DE VIATICOS	4,500.00
Total de percepciones		13,529.47	Total de deducciones		6,061.43
					7,468.04

El movimiento viáticos no comprobados como percepción gravable de acuerdo al artículo 152 de LISR.

Deducción con monto de viáticos para realizar el total de las cantidades que ya fueron previamente entregadas.

Figura 16 Nómina del trabajador con comprobación de viáticos

b.4) Realiza el timbrado del recibo del trabajador, ingresa a:

Menú Nómina > Recibos electrónicos > Selecciona al trabajador, da clic en Timbrar

CFDI

Recibos electrónicos

Cve.	Nombre	RFC	T. Percep...	T. P...	F. Emisión	F. Timbrado	UUID	Estado ...	Tipo
1	Acosta Esqueda Alicia	AAQM61	\$6,219.74						
2	Ávila Santos Héctor	AAA631	\$3,470.53						
3	Aguilar Garcés Mario	MERM80	\$4,223.50						
5	Zavala Fraga Lorena	FEOE40	\$7,951.66						
6	Vargas Martínez Gerardo	AUAC46	\$3,802.07						
7	Ceballos Zapata Fabiola	BAJF54	\$5,703.87						
8	Figueroa Arellano Arturo	VAAM13	\$3,362.71						
9	Hernández Vázquez Dante	AAAA63	\$13,529.47						
10	Hernández Hidalgo Edgar	TUCA57	\$5,890.02						
11	Jiménez Roldan Jorge	ROLN92	\$8,047.93						
12	Robles Garay Yesenia	HERJ87	\$2,629.00						
13	Pérez Jiménez Daniel	PEJD76	\$5,170.82						
14	Luna Gallardo Rosario	LUGR74	\$2,615.83						
15	Colín Ochoa Rodrigo	COOR81	\$5,630.57						
17	Hernández Luna Martha	HELM02	\$2,631.04						

Recibos electrónicos

Timbrado

Atributo requerido para la expresión de la fecha efectiva de erogación del gasto.

Fecha de pago: 31/01/2022

Aceptar Cancelar Ayuda

Todos Recibos con CFDI "Timbrado" No Timbrados

Figura 17 Timbrado de comprobación de viáticos

b.5) Extrae el comprobante fiscal y la representación impresa del recibo de nómina, ingresa a:

Menú Nómina > Recibos electrónicos, Selecciona el recibo del trabajador da clic en

Extraer un CFDI, ícono



Figura 18 Extracción de recibo con comprobación de viáticos

b.6) Consulta el XML y la representación impresa del recibo de nómina

- Representación impresa

**EMPRESARIOS A LA VANGUARDIA SA DE CV**

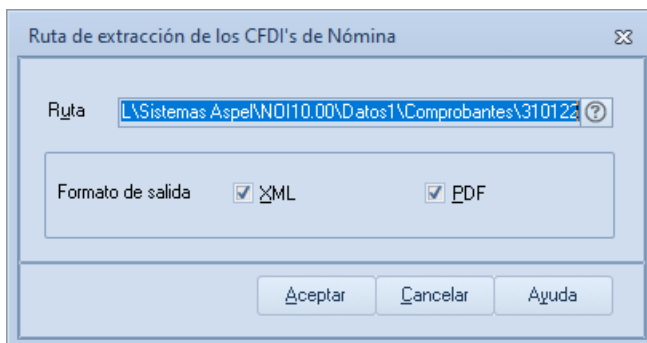
Bld. Adolfo López Mateos No. 124, Col. Los Alpes,  
Álvaro Obregón, Ciudad de México, México, C.P. 01010  
RFC: EKU9003173C9  
General de Ley Personas Morales  
Registro Patronal IMSS: Y6435185100

RECIBO DE NÓMINA

<b>No. Trab.:</b> 9	<b>Depto.:</b> COMPRAS
<b>Nombre:</b> Dante Hernández Vázquez	<b>Puesto:</b> Auxiliar de Pedidos
<b>CURP:</b> GUE7000606HDFTR00	<b>No. Nómina:</b> 2
<b>RFC:</b> AAAA63114NVA	<b>Periodo del:</b> 16/ene./2022 al 31/ene./2022
<b>R. IMSS:</b> 63287939975	<b>Días trabajados:</b> 15.2083
<b>Régimen Trabajador:</b> Sueldos	<b>Faltas:</b> 0

PERCEPCIONES		DEDUCCIONES			
P001	SUELDO	9,029.47	D001	ISR	1,314.52
P110	VIATICOS COMPROBADOS	4,000.00	D002	IMSS	246.91
P111	VIATICOS NO COMPROBADOS	500.00	D112	AJUSTE DE VIATICOS	4,500.00
Total Percepciones		13,529.47	Total Deducciones		6,061.43
Neto Pagado		7,468.04			
Total en Efectivo		7,468.04			

FIRMA: \_\_\_\_\_

**Comprobante Fiscal Digital por Internet**

Folio Fiscal: D03FF942-9044-46B1-9122-EF829795E47E	Lugar de emisión: 01010
Fecha y hora de certificación: 2022-01-21T12:18:00	Fecha y hora de emisión: 2022-01-21T12:17:57
No de Serie del CSD del SAT: 30001000000400002495	No. de serie del CSD del emisor: 30001000000400002434
Forma de pago: Por definir	Serie y Folio interno: NOMINA.17

Total percepciones: **13,529.47**

Total otros pagos: **0.00 +**

Otros pagos: **0.00**

Figura 19 Representación impresa del recibo con comprobación de viáticos

- XML

```

<nomina12:Emisor RegistroPatronal="Y643518"
<nomina12:Receptor Antigüedad="P265W" Clav
FechaInicioReLaboral="2017-01-01" NumEmpl
Puesto="Auxiliar de Pedidos" RiesgoPuesto=
Sindicalizado="Sí" TipoContrato="01" Tipo
▼<nomina12:Percepciones TotalExento="4000" TotalGravado="9529.47" TotalSueldos="13529.47">
  <nomina12:Percepcion Clave="P001" Concepto="SUELDO" ImporteExento="0.00" ImporteGravado="9029.47"
    TipoPercepcion="001"/>
  <nomina12:Percepcion Clave="P110" Concepto="VIATICOS COMPROBADOS" ImporteExento="4000.00"
    ImporteGravado="0.00" TipoPercepcion="050"/>
  <nomina12:Percepcion Clave="P111" Concepto="VIATICOS NO COMPROBADOS" ImporteExento="0.00"
    ImporteGravado="500.00" TipoPercepcion="050"/>
</nomina12:Percepciones>
▼<nomina12:Deducciones TotalImpuestosRetenidos="1314.52" TotalOtrasDeducciones="4746.91">
  <nomina12:Deducccion Clave="D001" Concepto="ISR" Importe="1314.52" TipoDeducccion="002"/>
  <nomina12:Deducccion Clave="D002" Concepto="IMSS" Importe="246.91" TipoDeducccion="001"/>
  <nomina12:Deducccion Clave="D112" Concepto="AJUSTE DE VIATICOS" Importe="4500.00" TipoDeducccion="081"/>
</nomina12:Deducciones>
▼<nomina12:OtrosPagos>
  <nomina12:OtroPago Clave="D100" Concepto="SUBSIDIO PARA EL EMPLEO" Importe="0" TipoOtroPago="002">
    <nomina12:SubsidioAlEmpleo Subsidio
  </nomina12:OtroPago>
</nomina12:OtrosPagos>
</nomina12:Nomina>
</cfdi:Complemento>
</cfdi:Comprobante>
  
```



**Importante:**

Los viáticos comprobados y no comprobados se registran en el nodo **percepciones** y se clasifican con la clave **050 (Viáticos)** del catálogo de **TipoPercepcion**. Los viáticos comprobados son de forma exenta y los no comprobados de forma gravable, de acuerdo a lo estipulado en el artículo 152 LISR.



**Importante:**

Se registra el ajuste de viáticos en el nodo **deducciones** y se clasifican con la clave **081 (Ajuste en Viáticos entregados al trabajador)** del catálogo de **TipoDeducccion**.

Figura 20 XML del recibo con comprobación de viáticos

¡Listo! Con estos sencillos pasos tendrás tu recibo de viáticos.

Te invitamos a consultar más documentos como este en [Tutoriales](#) y a suscribirte a nuestro canal de [YouTube](#)



aspel SAE



aspel COI



aspel NOI



aspel CAJA



aspel FACTURE



aspel BANCO



aspel PROD



aspel ADM

Dudas, comentarios y sugerencias sobre este documento [aquí](#).