



## Complemento de comercio exterior v 1.1 en ASPEL FACTURE 5.0

### Antecedentes

El 1ro de marzo entró en vigor la obligación de incorporar el complemento de comercio exterior a la factura que debe emitirse por la enajenación de mercancías en exportaciones definitivas tipo A1.

A partir del 1ro. de enero del 2018 solamente se realizará la exportación cuando se cumpla con expedir la factura con el complemento.

A continuación te indicamos como realizarlo en Aspel Facture 5.0

1. Indica el uso del complemento de comercio exterior puedes realizarlo desde:

#### a) Parámetros del sistema

 Ingresa al menú Configuración / Parámetros del Sistema / Documentos / Facturas

En la pestaña **General** sección Complemento en el campo **Tipo** selecciona del listado **Comercio Exterior**.

**Nota:** Al habilitar  la casilla **Incluir siempre** indicas al sistema que al generar tus documentos de factura siempre realizaras el alta del complemento.



Figura 1- Parámetros del sistema / Documentos

b) **O indicarlo a un Cliente**

 *Ingresar al menú Comprobantes / Clientes / Clientes modificar / Pestaña Fiscales*

En la sección Complemento en el campo **Tipo** selecciona del listado **Comercio Exterior**.

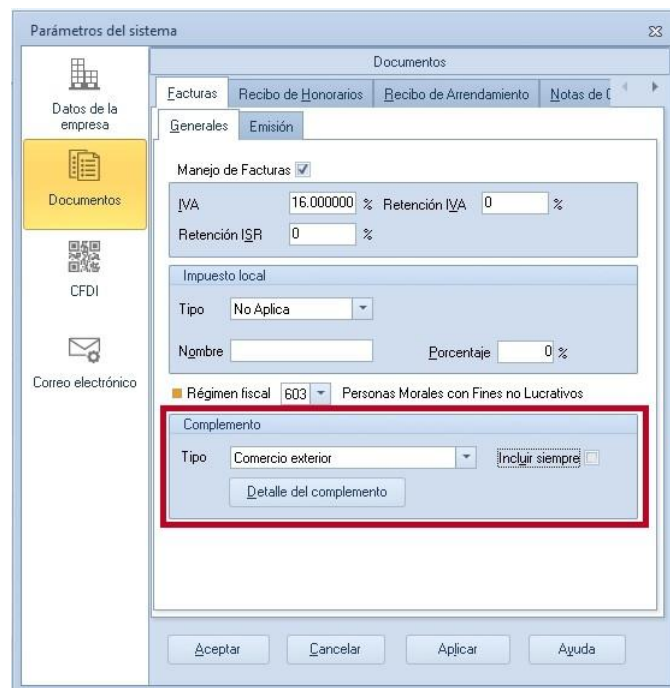

Detalle de clientes

Clave 01

William Dupon

Datos generales Dirección Fiscales

Complemento

Tipo Comercio exterior Detalle del documento

Usq CFDI G03 Gastos en general

Residente en el extranjero

Núm. de registro de identidad fiscal 856932569

País USA Estados Unidos (los)

Datos fiscales requeridos

Aceptar Cancelar Guardar (F3) Ayuda

Figura-2 Clientes modificar / Pestaña Fiscales

2. Genera tu factura con el complemento

a) **Da de alta tu factura con el complemento de comercio exterior.**

 *Ingresar al menú Comprobantes / Facturas / Alta de factura*

- i. Antes de comenzar el alta, da clic en el icono  configurar reporte.

Y habilita la casilla  **Solicitar formato de emisión**



Figura 3- Ventana Seleccionar formato de emisión

ii. Realiza la captura de tu factura indica cliente y el (los) producto(s) a facturar.



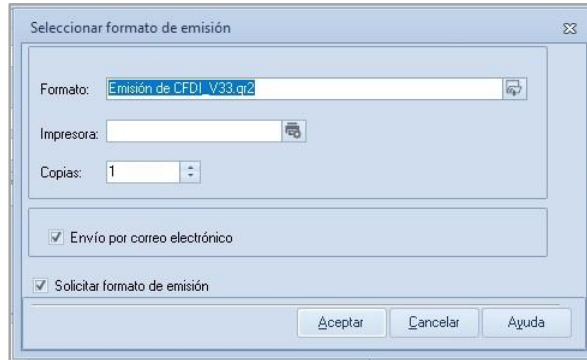

Figura 3 – Alta de factura

Al dar clic en el icono  muestra la ventana del complemento de comercio exterior en la cual deberás capturar la información solicitada en cada campo, todo esto de acuerdo a la [guía de llenado](#) indicado por la autoridad.

**Nota:** Recuerda existen campos que solicitan colocar la clave correspondiente de los [catálogos](#) publicados.

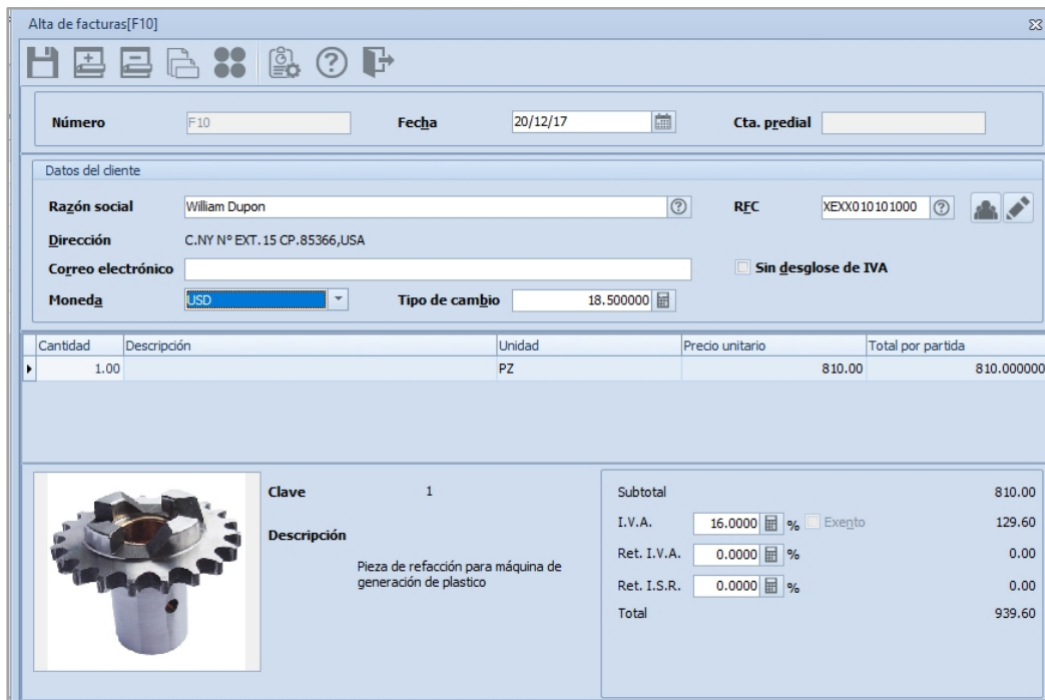





Figura-4- Ventanas de alta de complemento de comercio exterior

Una vez realizada la captura del complemento da clic en el icono  para realizar el timbrado de tu factura.

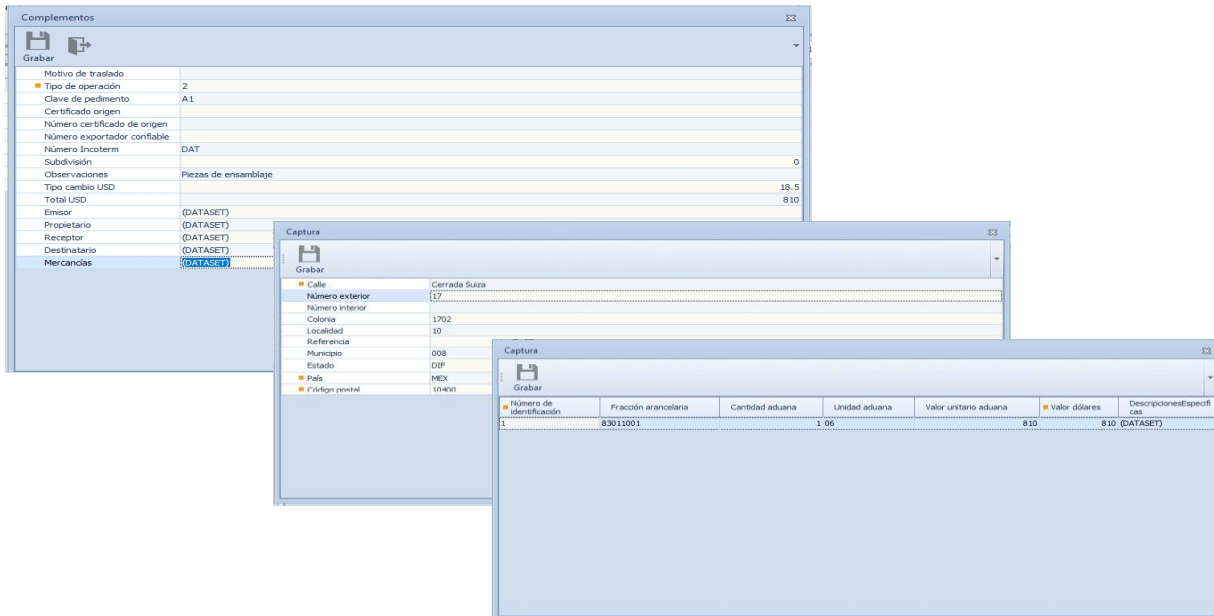
Muestra la ventana **Opciones de pago** en la cual debes indicar uso del CFDI forma de pago y método de pago.

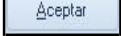

Figura-5 Ventana Opciones de pago

iii. Da clic en  muestra la ventana **Solicitar formato de emisión** en el campo formato da clic en el icono  y localiza el formato **Emisión de CFDI\_ComercioExterior\_V33.QR2** da clic en abrir y aceptar.



Visualizaras la representación impresa de la factura con información del complemento de comercio exterior.

EMPRESARIOS A LA VANGUARDIA RFC: AAA010101AAA				
<b>Factura</b> Domicilio y Expedido en: C. Cometa Saca W. S. de CV. S. de CV. S. de CV. Acuclco CP. 10405, Magdalena Contreras, México				
<b>Lugar de expedición:</b> Fecha del receptor: Cliente: Wilam Dupon		<b>Comprobante Fiscal Digital por Internet</b> Folio fiscal: 073487FE-8474-430C-88ED-89F4C8991581 Número de comprobante: F7 Forma de pago: 02 - Cheque nominativo Fecha comprobante: 2017-12-19T10:17:13 Fecha de certificación del CFDI: 2017-12-19T10:15:00		
RFC: XE01010101000 Domicilio: C.N.Y. N° EXT. 15 CP. 85305, USA		Método de pago: PUE: Pago en una sola exhibición Régimen fiscal: 603 - Personas Morales con Fines no Lucrativos		
Moneda: MXN Tipo de cambio:				
Cantidad	Unidad	Descripción	Precio unitario	Importe
1	PZ	Pieza de refacción para máquina de generación de plástico	810.00	810.00
			Subtotal	810.00
			IVA (16) %	129.60
			<b>Total</b>	<b>939.60</b>
NOVECENTOS TREINTA Y NUEVE PESOS 60/100 MXN.				
*Este documento es una representación impresa de un CFDI*				
Número de serie del certificado de sello digital: 500100000350023708		Número de serie del certificado de sello digital del SAT: 200100000350023233		
Cadena original del complemento de certificación digital del SAT: [Base64 encoded data]				
Sello Digital del Emisor: [Base64 encoded data]				
Sello digital del SAT: [Base64 encoded data]				
<b>Información del complemento de comercio exterior</b>				
Motivo de traslado:	Tipo de operación:	Clave de pedimento:	INCOTERM:	
Observaciones:		Receptor: 85932509		
Envíe por <b>FACTUR@</b>				

Figura-6 Representación impresa de la factura con complemento de comercio exterior

¡Listo! Con estos sencillos pasos realiza el alta de tu factura con el complemento de comercio exterior.

Te invitamos a consultar más documentos como este en nuestros [Tutoriales](#) y a suscribirte a nuestro canal de [YouTube](#) dando clic en esta imagen:



Dudas, comentarios y sugerencias sobre este documento [aquí](#).