

Facturación Web en Aspel CAJA 5.0

El sistema CAJA 5.0 permite mediante un sitio WEB facturar la o las notas de venta que se hayan generado en el punto de venta, dando así la facilidad de generar la factura vía Internet.

Para ello se debe realizar lo siguiente:

1. Configuración del sistema.
2. Emisión de documento digital.
3. Configuración remota con una IP o URL Pública.

A continuación, se explican los pasos de forma detallada.

1 Configuración del sistema.

- a) Validar la configuración de los certificados digitales, ambos archivos (.cer) y (.key), deben encontrarse en una ruta definida por el usuario, posteriormente estos deben de direccionarse en la tienda correspondiente de Caja 5.0 ingresa a la siguiente ruta:

 Caja > Tiendas > Modificar

Indica como primer directorio el nombre del equipo como se muestra a continuación:

- \\Server\DACASPEL\CERTIF~1\xxxxxxxxxxxxx.cer
- \\Server\DACASPEL\CERTIF~1\xxxxxxxxxxxxx.key





Figura 1. Configuración de los certificados digitales.

b) Ingresa al sistema.

 Menú Configuración > Parámetros del sistema > Servicios de Página Web

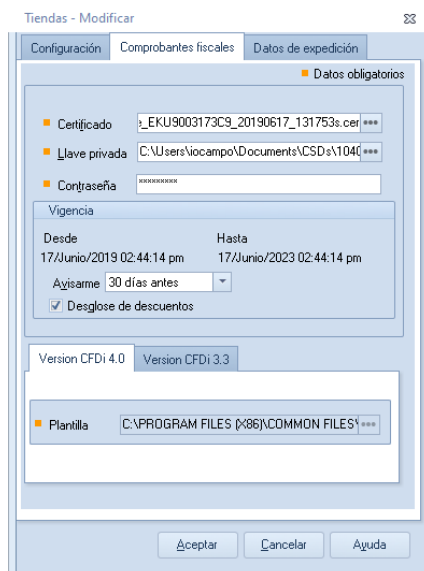
- En la sección **Generales** se efectúa la configuración del logotipo destinado para el sitio WEB, de igual manera se podrá capturar el texto requerido que se desee mostrar en las notas de ventas.
- En la sección **Clientes y Proxy** se tienen las opciones:

Opciones	
Consulta de facturas. <input checked="" type="checkbox"/>	Si se encuentra marcado este parámetro se podrá realizar el reenvío de la factura con la o las notas de venta facturadas.
Alta de clientes en catálogo <input checked="" type="checkbox"/>	Si se encuentra el campo activo al realizar una factura en el sitio WEB todos los clientes dados de alta en este servicio serán registrados como clientes de Aspel-CAJA y podrán ser consultados desde el catálogo de clientes.
Datos Proxy <input checked="" type="checkbox"/>	Indica los datos del usuario y contraseña del proxy a la cual se conectará para acceder a los datos en la WEB.





Figura 2. Configuración del Logotipo y leyenda.

c) Al término de dicha configuración se deben de guardar los cambios con el botón

 y posteriormente dar clic en .

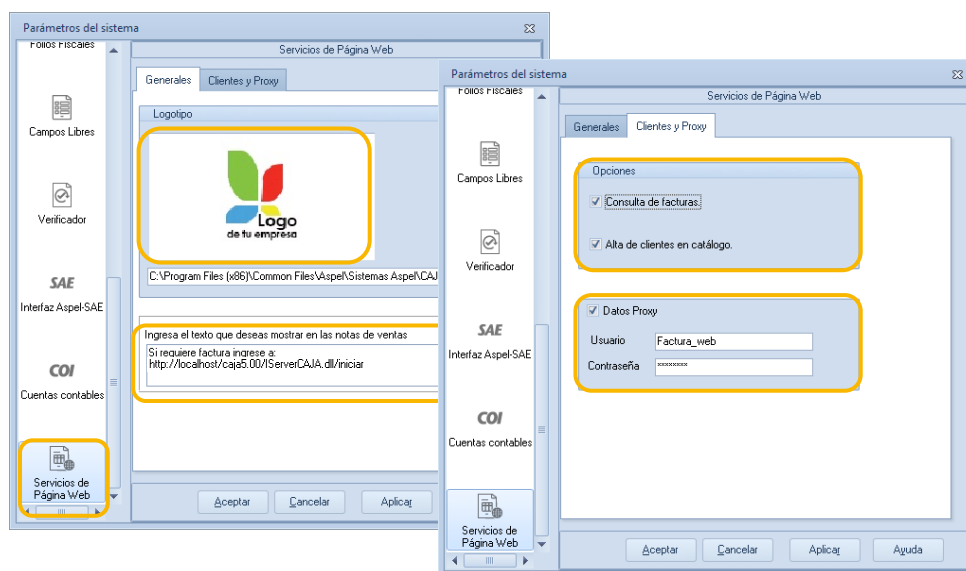
② Emisión de documento digital.

Una vez realizada la configuración el cliente deberá ingresar al sitio WEB en donde se presenta la ventana de captura de la nota de venta que se tiene registrada en Aspel-CAJA y así agregar los datos solicitados.

 En esta ventana es posible agregar máximo 10 notas de venta.

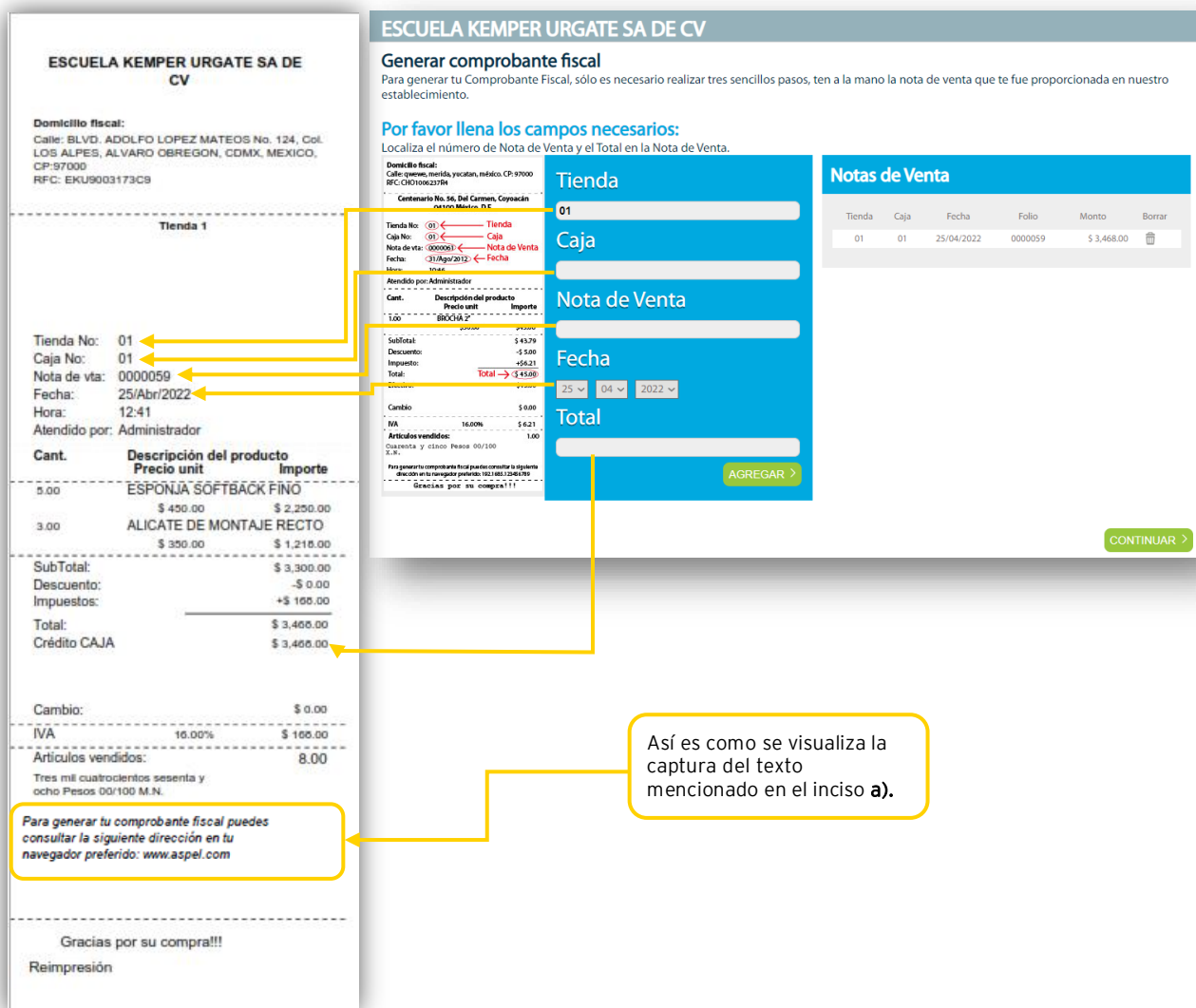

ESCUOLA KEMPER URGATE SA DE CV

Domicilio fiscal:
Calle: BLVD. ADOLFO LOPEZ MATEOS No. 124, Col. LOS ALPES, ALVARO OBREGON, CDMX, MEXICO, CP: 97000
RFC: EKU9003173C9

Tienda 1

Tienda No: 01
Caja No: 01
Nota de vta: 0000059
Fecha: 25/Abr/2022
Hora: 12:41
Atendido por: Administrador

Cant.	Descripción del producto	Precio unit	Importe
5.00	ESPONJA SOFTBACK FINO	\$ 450.00	\$ 2,250.00
3.00	ALICATE DE MONTAJE RECTO	\$ 350.00	\$ 1,215.00
SubTotal:			\$ 3,300.00
Descuento:			-\$ 0.00
Impuestos:			+\$ 165.00
Total:			\$ 3,465.00
Crédito CAJA			\$ 3,465.00
Cambio:			\$ 0.00
IVA 16.00%:			\$ 165.00
Artículos vendidos:			8.00
Tres mil cuatrocientos sesenta y ocho Pesos 00/100 M.N.			

Para generar tu comprobante fiscal puedes consultar la siguiente dirección en tu navegador preferido: www.aspel.com

Gracias por su compra!!!
Reimpresión

ESCUOLA KEMPER URGATE SA DE CV

Generar comprobante fiscal
Para generar tu Comprobante Fiscal, sólo es necesario realizar tres sencillos pasos, ten a la mano la nota de venta que te fue proporcionada en nuestro establecimiento.

Por favor llena los campos necesarios:
Localiza el número de Nota de Venta y el Total en la Nota de Venta.

Domicilio fiscal:
Calle: quetzaco, merida, yucatán, méxico. CP: 97000
RFC: C9D10622786

Centenario No. 56, Del Carmen, Campeche
México, Méx. C.P.

Tienda No: 01
Caja No: 01
Nota de vta: 0000059
Fecha: 25/Abr/2022

Atendido por: Administrador

Cant.	Descripción del producto	Precio unit	Importe
1.00	BROCHA 2"	\$ 450.00	\$ 450.00
SubTotal:			\$ 450.00
Descuento:			-\$ 0.00
Impuesto:			+\$ 62.10
Total:			\$ 512.10
Cambio:			\$ 0.00
IVA 16.00%:			\$ 62.10
Artículos vendidos:			1.00
Cuarenta y cinco Pesos 00/100 M.N.			

Para generar tu comprobante fiscal puedes consultar la siguiente dirección en tu navegador preferido: www.aspel.com

Gracias por su compra!!!

Notas de Venta

Tienda	Caja	Fecha	Folio	Monto	Borrar
01	01	25/04/2022	0000059	\$ 3,465.00	

AGREGAR >

CONTINUAR >

Así es como se visualiza la captura del texto mencionado en el inciso a).

Para generar tu comprobante fiscal puedes consultar la siguiente dirección en tu navegador preferido: www.aspel.com

Figura 3. Ingreso al sitio WEB.

- a) Al término de la captura de los datos requeridos, se debe dar clic en el botón **AGREGAR >** mostrando así la nota de venta y como siguiente paso dar clic en el botón **CONTINUAR >**.

Notas de Venta					
Tienda	Caja	Fecha	Folio	Monto	Borrar
01	01	25/04/2022	0000059	\$ 3,468.00	

Figura 4. Facturando la(s) nota(s) de venta.

- b) En la siguiente ventana se debe capturar el RFC, al que se realizará la factura digital y posteriormente dar clic en la opción **CONTINUAR >** así se mostrarán los datos del cliente, en donde es posible modificarlos presionando el botón **ACTUALIZAR** o grabar la nota de venta con el botón **FINALIZAR >**.

ESCUELA KEMPER URGATE SA DE CV

Generar Comprobantes Fiscales

Proporciona Registro Federal de Contribuyentes

R.F.C. **CONTINUAR >**

< REGRESAR

Figura 5. RFC del receptor.

- d) Posteriormente de requerir el reenvío de la o las notas de venta facturadas se tendrá que habilitar el parámetro mencionado en el inciso a) y al realizar la operación en el sitio web, mostrará una ventana indicando si es requerido el reenvío de esta.





Figura 8. Reenvío de factura.

 Para verificar el proceso de configuración de Aspel-Caja para facturación web, te recomendamos consultar el documento [“Instalación y configuración del IIS para la facturación web en Aspel-Caja 5.0”](#) en la sección del Aula virtual de aprendizaje en el apartado de Aspel-Caja.

¡Listo! Con estos sencillos pasos podrás facturar las notas de venta desde el portal web, con los requerimientos fiscales vigentes.

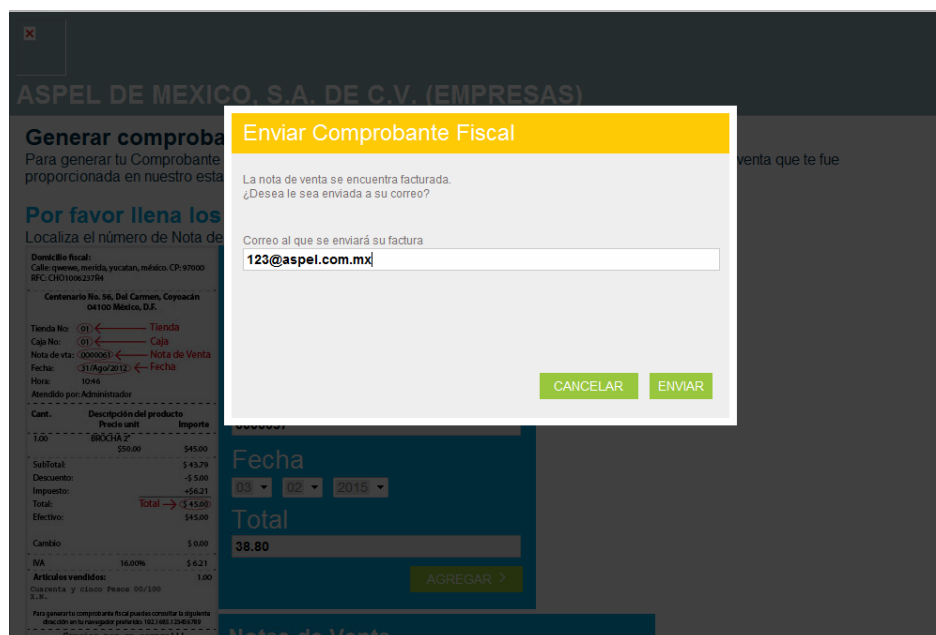
Te invitamos a consultar más documentos como este en [Tutoriales](#) y a suscribirte a nuestro canal de [YouTube](#)



aspelSAE



aspelCOI



aspelNOI



aspelCAJA



aspelFACTURE



aspelBANCO



aspelPROD



aspelADM

Dudas, comentarios y sugerencias sobre este documento [aquí](#).