

# Enlace Aspel

## Aspel-NOI 5.0 Sistema de Nómina Integral

A partir del día de hoy 31 de Marzo de 2011 está disponible para su adquisición por Licenciamiento electrónico el sistema Aspel-NOI 5.0, y en los próximos días estará disponible en el Licenciamiento tradicional y renta.

El objetivo de esta versión es brindar herramientas para una eficiente y fácil administración del capital humano, proveer una sencilla puesta en marcha y operación del sistema, además de una operación estable y robusta.

Aspel-NOI 5.0 automatiza el control de los aspectos más importantes de la nómina, su fácil manejo y versatilidad ofrecen un cálculo exacto de las percepciones y deducciones de los trabajadores atendiendo los requerimientos específicos de la empresa. Calcula la retención de ISR, subsidio para el empleo y previsión social, entre otros, de acuerdo con la legislación fiscal y laboral vigente.

Algunas funciones y características nuevas en Aspel-NOI 5.0 son:

- ✓ **Expediente del trabajador:** Para tener en un solo lugar toda la información necesaria en la administración del capital humano, en esta versión se incluye el Expediente del trabajador, con los datos de:
  - Información general y de salarios.
    - El histórico de salarios, que incluye la trayectoria del trabajador con los cambios de puestos y departamentos en la empresa.
    - Vacaciones y faltas.
  - Restricciones de salud, beneficiarios, entre otros datos.
  - Formación académica, historial de cursos y capacitación.
  - Además, podrás capturar cualquier información adicional necesaria sobre el trabajador distribuida en los 20 campos libres que ofrece el sistema, mismos que son totalmente configurables de acuerdo a tus necesidades.

The screenshot shows a software window titled "Cambios de trabajadores" with a toolbar at the top containing icons for Clave, Alicia Acosta Esqueda, and Estatus (Alta). The main area is divided into tabs: Datos Generales, Salario, Datos Personales, IMSS, and Salud. The "Datos Generales" tab is active, displaying the following information:

Nombre(s)	Alicia	Apellido paterno	Acosta	Apellido materno	Esqueda	Sexo	<input type="radio"/> Masculino
Fecha nacimiento	12/06/1963	Lugar de nacimiento	Distrito Federal	IMSS	68990221183		<input checked="" type="radio"/> Femenino
BFC	A0EA630612LZ0	CURP	A0EA630612HDFCSL08	Clasificación	CONFI VENT		
Departamento	1 Ventas						
Puesto	14 Gerente						
Causa de la Baja	Elija la causa de baja	Fecha	Alta 29/04/2006	Baja	/ /		Fotografía
Observación de la baja							

At the bottom of the window are buttons for "Aceptar", "Cancelar", "Guardar(F3)", and "Ayuda".

# Enlace Aspel

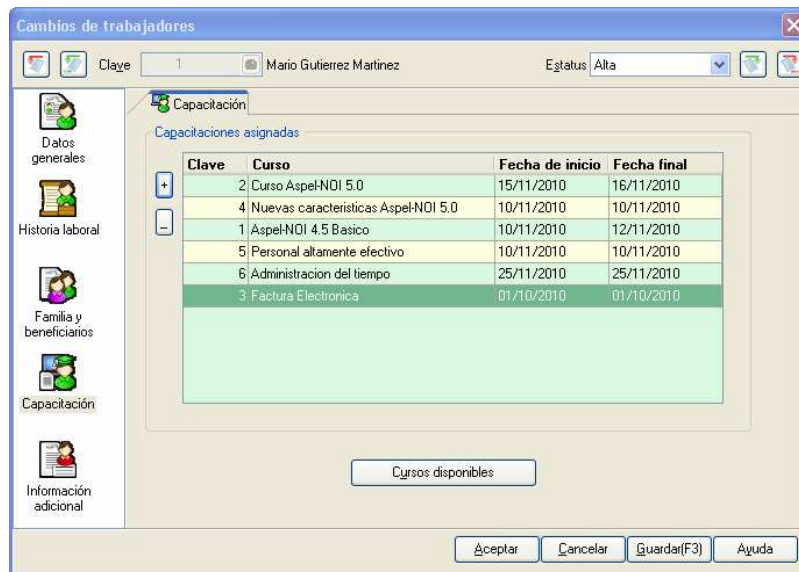

- ✓ **Documentos asociados (Almacén digital de documentos):** ¡Imagínate estar consultando el catálogo de trabajadores y tener siempre a la mano su acta de nacimiento o su hoja de afiliación al IMSS! todo eso y mucho más se puede gracias a que en esta versión podrás asociar cualquier tipo de documento al catálogo de trabajadores.
- ✓ **Importación de catálogos:** Para una fácil puesta en marcha y alimentación del sistema, Aspel-NOI 5.0 incorpora un importador, el cual de manera intuitiva permite la importación de información previamente capturados en Excel, en archivo TXT o XML, como lo son, catálogos trabajadores, movimientos a la nómina, horas extras, entre otros. De esta manera, será muy fácil integrar movimientos a la nómina de sucursales, de otras aplicaciones, o de relojes checadores.
- ✓ **Envío de correos masivos:** Para fomentar una sana comunicación interna en la empresa, Aspel-NOI ofrece la posibilidad de enviar fácilmente e-mail's con: recibos de nómina, faltas, vacaciones y diversos comunicados.

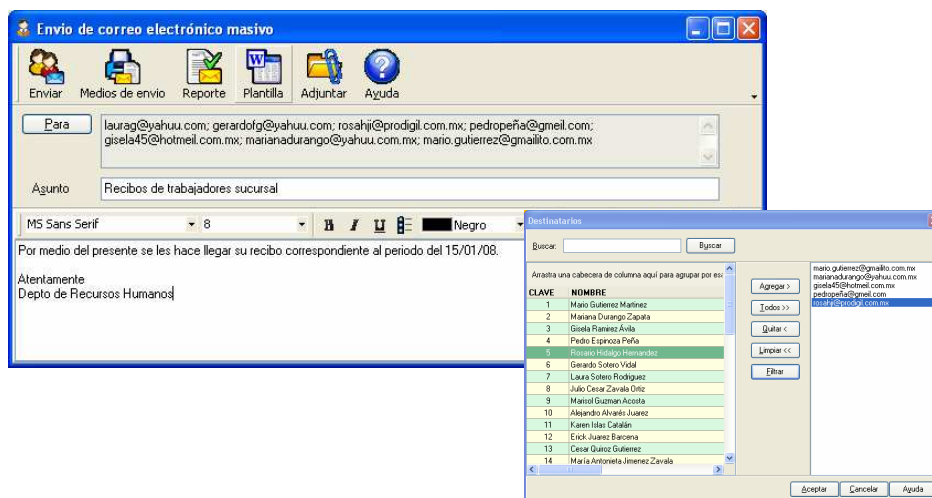

# Enlace Aspel

- ✓ **Administrador de reportes:** Desde este administrador cuentas con los reportes necesarios para control de la nómina, como lo son, recibos de nómina, lista de raya, acumulados, entre otros. Además cuenta con un editor de reportes desde el cual podrás generar reportes personalizados que se adapten a los requerimientos de tu empresa.

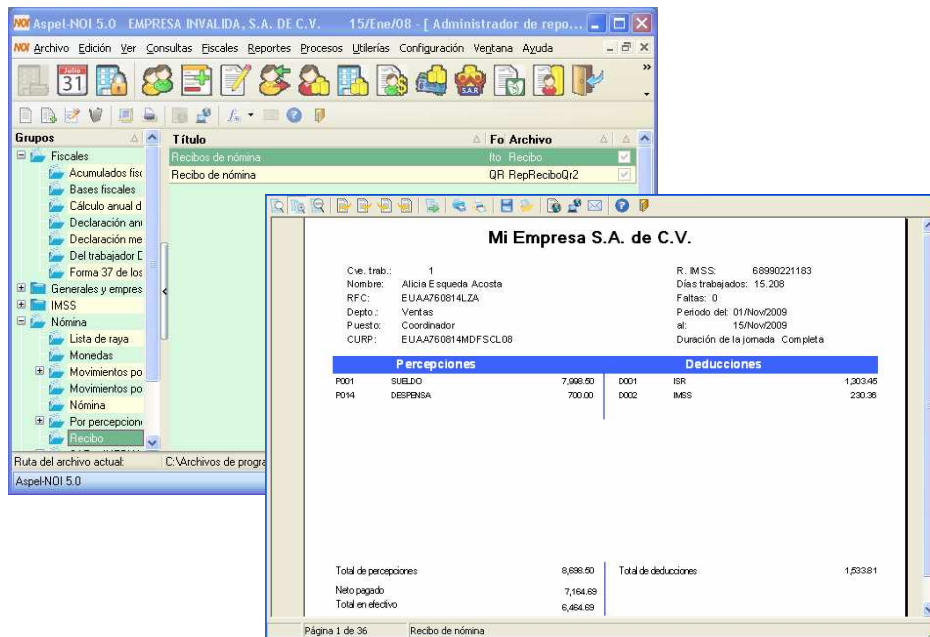

## ULTIMOS RE-INSTALABLES DE LOS SISTEMAS ASPEL

A continuación se presenta una tabla con los más recientes re-instalables de los Sistemas ASPEL, los cuales se encuentran disponibles al actualizar mediante Actualización en Línea (Aspel-AL):

Sistema	No. Re-instalable	Fecha
Aspel-SAE 4.6	Re-instalable No. 5	24 de Marzo de 2011
Aspel-NOI 4.5	Re-instalable No. 3	03 de Noviembre de 2009
Aspel-COI 5.7	Re-instalable No. 2	05 de Febrero de 2010
Aspel-BANCO 3.0	Re-instalable No. 12	17 de Diciembre de 2009
Aspel-CAJA 3.0	Re-instalable No. 3	09 de marzo de 2011
Aspel-PROD 2.0	Re-instalable No. 3	16 de Diciembre de 2009

**ATENTAMENTE**  
**DEPARTAMENTO DE SOPORTE TÉCNICO**