



Con Aspel-SAE 5.0 ¿Cómo migrar de Comprobantes con Código de barras bidimensional CBB a Comprobantes Fiscales Digitales por Internet CFDI?

Si eres un usuario de Aspel-SAE 5.0 y actualmente emites comprobantes con código de barras bidimensional CBB y deseas migrar a comprobantes fiscales digitales por Internet (CFDI), deberás realizar los siguientes pasos:

1. Contrata Aspel sellado CFDI.
2. Solicita un certificado de sello digital.
3. Configura Aspel-SAE.
4. Cancela los folios impresos autorizados sobrantes.

A continuación se explican estos pasos de forma más detallada.

1. Contrata Aspel sellado CFDI. En caso de que ya lo tengas contratado, ve al paso 2.

Aspel Sellado CFDI, es el servicio de Aspel que te permite timbrar las facturas o comprobantes fiscales en milisegundos desde los sistemas Aspel. Uno de los grandes beneficios de este servicio es que Aspel timbra con varios PAC's (proveedores autorizados de certificación), para ofrecerte el mejor tiempo de respuesta. Para contratarlo:

- a) Ingresa a www.aspel.com.mx
- b) Accede a *Mi escritorio de servicios*, indicando usuario y contraseña.
[¿No eres un usuario registrado?, da clic aquí](#)

Durante el registro obtendrás un usuario y contraseña que son importantes en los procesos posteriores, anótalos en un lugar seguro.

IMPORTANTE: En el registro indicas el RFC, el cual debe corresponder al de la empresa o contribuyente emisor de CFDI, es importante que lo digites sin errores.

- c) Da clic en la ficha Aspel sellado CFDI y después en el botón contratar.
- d) Elige la cantidad de timbres a comprar de acuerdo a tus necesidades: 50, 100, 200 timbres o más.
- e) Acepta los términos del contrato.
- f) Verifica tu pedido y presiona confirmar.
- g) Haz clic en la opción pago de servicios y luego pagar.
- h) Elige la forma de pago.
¡Listo! haz contratado el servicio.

2. Tramita y obtén el Certificado de Sello Digital de la empresa (con el Servicio de Administración Tributaria SAT) en caso de no contar con él.
[¿Cómo se obtiene?, da clic aquí](#)

Al terminar este proceso se tendrá un archivo con la extensión *.cer correspondiente al certificado, la llave privada que es un archivo con extensión *.key, y la contraseña,

IMPORTANTE: No confundir los archivos del certificado de sello digital con los de la firma electrónica avanzada (FIEL), ya que cuentan con la misma extensión, considera que la FIEL no se configura en el sistema Aspel.

3. Configura Aspel-SAE. No es necesario dejar de facturar para configurar la emisión de CFDI, ya que el sistema te permite definir diferentes series de comprobantes para que la transición no sea accidentada. Realiza lo siguiente:
 - a) Ingresa a Configuración/ Parámetros del sistema/ Factura Electrónica/ en la sección de generales, y configura la ruta donde se encuentran los archivos correspondientes al certificado de sello digital (obtenidos en el paso 2 de este documento).
 - b) Da clic en el botón Plantilla, en el campo de archivo con el botón  selecciona la plantilla llamada plantillaCFDI_3_2.xml y da clic en aceptar.



Figura 1. Configurando los certificados de sello digital y la plantilla 3.2 para CFDI.

- c) Da clic en la ficha configuración de comprobantes e indica:
 - Tipo de comprobante digital: CFDI.
 - En Servicio de timbrado, en el campo de proveedor selecciona Aspel, en el campo usuario corrobora se encuentre RFC del emisor (éste debe ser el registrado en el paso 1 inciso b). En el campo contraseña indica la registrada en el escritorio de servicios de aspel.com, es decir la definida en el paso 1 inciso b) de este documento.
 - Haz clic con el botón  con lo que corroboras que tu PC tenga comunicación con el servicio Aspel sellado CFDI.

- Haz clic en el botón  con lo que se verifica que el RFC registrado está autorizado por el SAT para emitir CFDI.



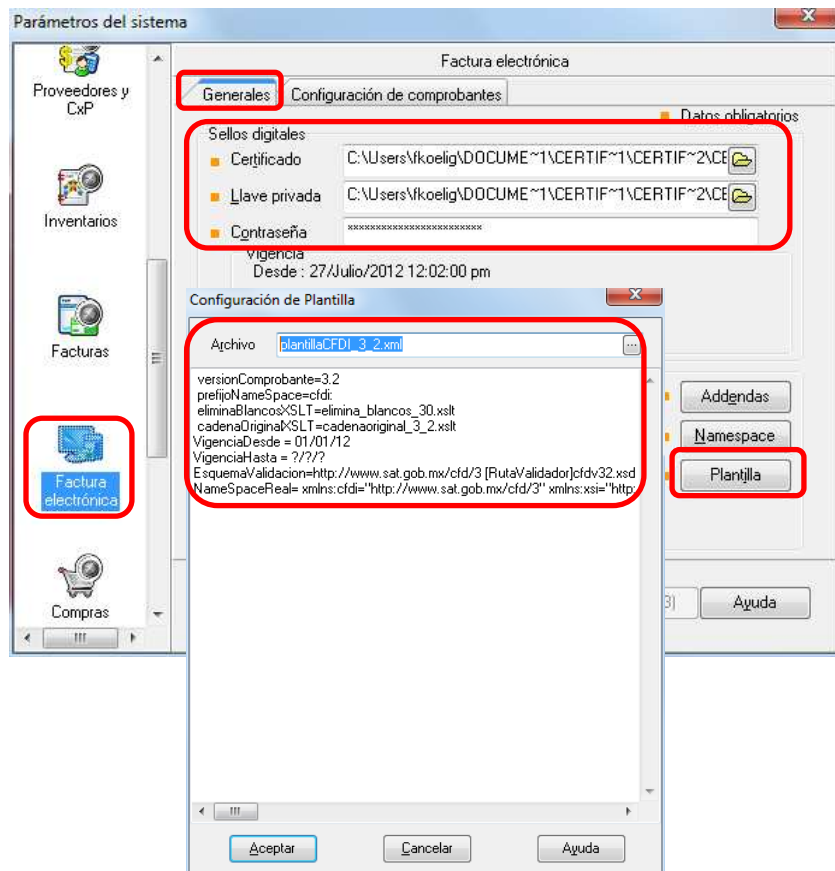
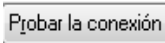

Figura 2. Configurando el tipo de comprobante y el servicio de timbrado.

- d) Configura una nueva serie y folio de para diferenciar los comprobantes emitidos con cada esquema. Al cambiar a CFDI debes iniciar con una nueva serie, para ello da clic en el botón  y define:
- La serie a utilizar, puedes utilizar hasta un máximo de 10 caracteres.
 - El tipo de comprobante, el cual deberá ser digital.
 - Si vas a manejar varias sucursales, puedes registrar una serie diferente por cada una de ellas y definir sus datos, cambiando la opción a si en la columna personalizar serie; En caso contrario, omite este paso.

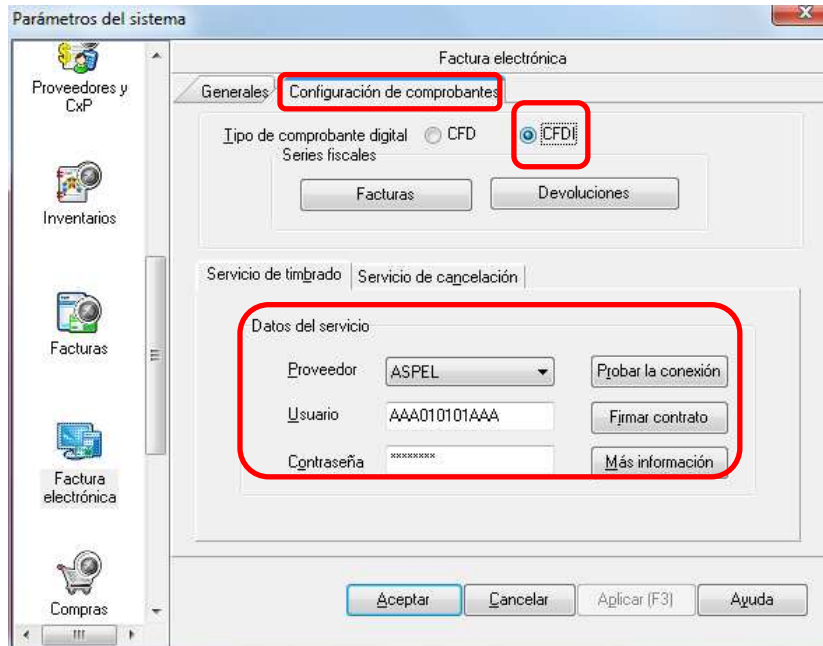

Figura 3. Agregando una nueva serie y folio para CFDI.

Nota: Al momento de cambiar el tipo de comprobante a CFDI, aparecerá la advertencia:

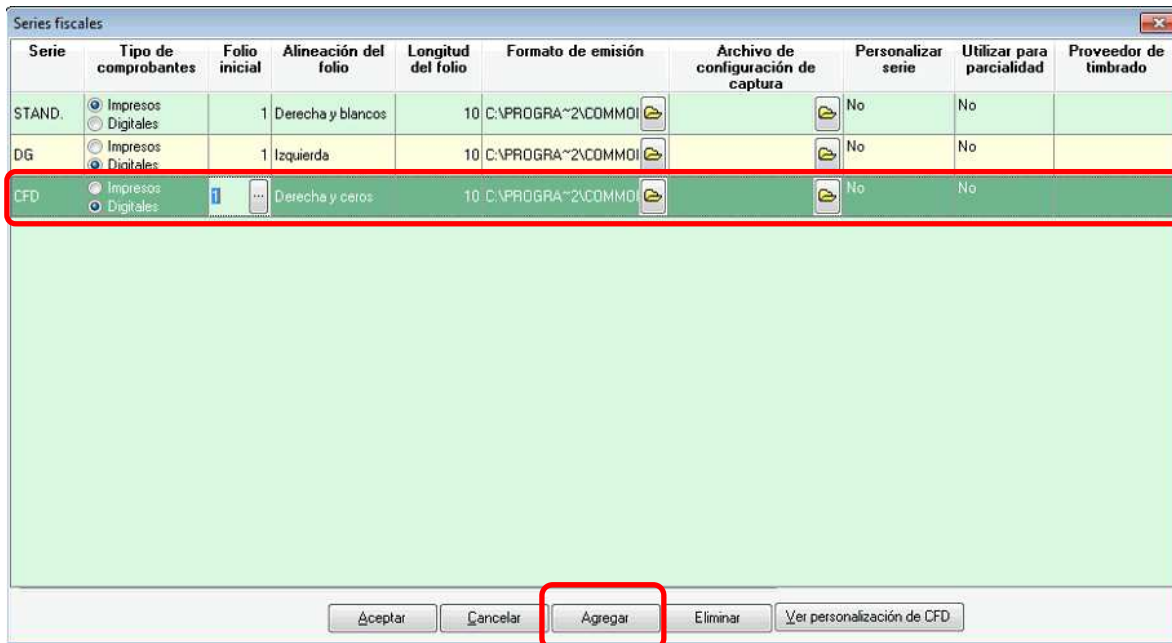

Figura 4. Advertencia al cambiar de esquema de facturación a CFDI.

Si realizaste correctamente los pasos anteriores no tendrás problema alguno al emitir tus comprobantes.

- e) Captura tu factura desde Facturas/ Edición/ Agregar, como generalmente lo haces, seleccionando con F9 la serie definida en el paso 3 inciso d). Para evitar la selección de la serie en cada factura; puedes predeterminar la nueva serie a tu usuario, esto es desde la opción Configuración/Perfiles de usuarios ubicar el usuario que factura, selecciona la ficha parámetros, opción folio de facturas y define la serie. De esta manera, al usuario en cuestión siempre le sugerirá la serie ahí definida.

¡Listo Aspel-SAE está configurado para emitir Comprobante Fiscal Digital por Internet!

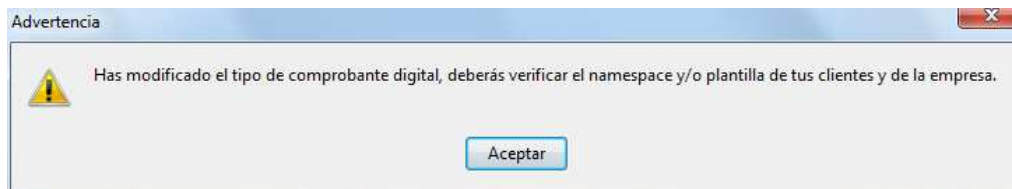
Te recomendamos consultar tus CFDI's emitidos desde la página <https://verificacfdi.facturaelectronica.sat.gob.mx/>, considera que la autoridad tiene hasta 72 hrs. para realizar la publicación de los Comprobantes.



4. Cancela los folios autorizados sobrantes

De acuerdo a la autoridad, cuando se trate de comprobantes impresos es necesario realizar la cancelación de los folios que no se van a utilizar, para ello te recomendamos:

- Ingresar al SICOFI proporcionando su RFC y su contraseña o FIEL.
- Ingresar el número de aprobación generado por el SAT que se cancelara.
- Firmar la solicitud de cancelación de aprobación de folios.

Para mayor información sobre este trámite con la autoridad visita la liga:

http://www.sat.gob.mx/sitio_internet/informacion_fiscal/tramites_fiscales/registro_t/101_19970.html

Si tienes dudas o necesitas mayor información consulta www.aspel.com/soporte

Atentamente
Aspel Soporte Técnico



/soporteaspeldemexico